朝鮮日報

本紙六面 發行人 申錫雨 編輯人 ... 印刷人 ...
發行所 朝鮮日報社

社說 奇一氏朝鮮觀

一

朝鮮思想通信에 連日掲載하는歐米人의朝鮮觀은 자못興味가잇다 그중에도 四十年星霜을 朝鮮人敎化事業에 보내게된 英國人奇一氏는 有名한朝鮮通이니만치 그의朝鮮觀이一般眼을가젓다 그는우리朝鮮이 近代에와서 韓國衰亡의七因으로서 헤재는 朝鮮人이歷史的으로接觸하야온 精神다시말하면 朝鮮魂이란것을 喪失하엿슴을말하엿고 그다음에는 道德的의喪失을말하엿스나 이것은頽廢로는 道德에包含될것이어니와 藝術을喪失하고文學을喪失한것과 그他男女의別이며衣服까지 喪失한것을 말하엿슴은 그의論評이 普通外人의견대리지못한바를 能히 건드린것이다 韓國衰亡의原因에對하야서는 朝鮮人의識者사이에잇서자조話題로삼는바이지만아즉까지 시언한答案을 어더보지못한것으로서 대개는 李朝政治의腐敗에 돌리고마는 傾向이잇다

二

그러나 政治도 社會的一現象인以上에 그腐敗消長이반드시社會的다른現象과 서로關聯이잇슴은 말도할것업지마는一步를나아가 政治가왜이럿케腐敗하게되엇느냐하고原因의原因을캐여갈진대 그를運用할만한힘이 弛緩되엿든이아닌가 이것을 奇一氏의說法을 빌리어 이것을說明한다면 朝鮮魂의喪失과士道의墮落이 政治的腐敗를誘致하게된것이라고 斷定할것이다 과연그러타 어느때 어떤社會에서든지 道德의腐敗는곳政治의腐敗를 意味하는것이다 그리고 朝鮮人이 現代文化에만뒤진것이 아니라舊日文化에잇서도 지금吾人의手中에 가지고잇는것이 무엇이냐고 하면 남에게번듯시 내여노흘만한아무것도업슴은 奇一氏說과가티藝術과文學을 모다喪失한때문이다 아무리過渡時代의現象이지마는 朝鮮人의生活樣式모다깁어버리고 外國人의 生活樣式을 그대로옴겨 오게되엇슴으로 奇一氏說과가티男女의別과 衣服까지 喪失하게되엿다

三

以上모든것이 文化上으로보아韓國衰亡의原因이 된다는說에對하야서는어느程度까지 首肯하는바이다 그러나이것으로써韓國衰亡한原因의全部를 삼는다할진대 到底히 同意할수업다 왜그러냐하면 政治學的으로볼때에國家도 有機體가되는以上에外界에適合하여야 비롯오生存하는것이다 鎖國의長夢에잠겨잇든東海의『사무라이』들은『페리』의黑船에 놀내여開國進取의策을쓰어 十九世紀宇內大勢에 順應하야서 勃興한에反하야 朝鮮은 비록米佛艦의訪問이 잇섯스나 그機會를 利用하야서 大勢에 順應하지못한것이 國家的으로 失敗한原因이되니 簡單히말하면 當時歐洲의外로 急히밀리어나오게되는 資本主義文明의 潮流에順應하고아니하는 兩國家興敗의岐點이엇섯다

四

일즉부터 和學의輸入으로맘미암아 準備가잇서世界形勢를觀測하거나마 推察하든日本은文明의急潮에乘船가되지 아니하고 도리어그것을 利導하야自國勃興의資本을 삼엇스되朝鮮은처음부터何等의準備가업서局勢가 어더케面轉하는지 全然히모르고잇섯슨즉 그他이야말할것이잇느냐 어대가지든지 封建的鎖國主義를 굿게직혀 大勢에逆行하다가畢竟失敗한것은 世界的智識이 缺如하엿슴이다 大院君가튼 政治家로서 이와가티列強 ... 그러나今後로朝鮮新文化의싹이發生할것은 只今疑問하지안는바이다

最後的讓步로 濟南事件解決促進
緩和한具體的條件을傳授하야 新方針으로서交涉케
有田局長의使命內容

(東京電) 有田亞細亞局長의上海行使命은今後의交涉에重大한影響을與하리라고注目되는바 그內容은大體左와如히觀測된다 卽過般矢田、王正廷兩氏의會見中濟南事件에關한中國側의主張은終始一貫으로强硬하엿스나 如何에依하야는解決될可能性이잇지나안흔가하는一脈의光明이보이지안흔것도아님으로서外務當局으로서는關係軍部當局의諒解下에態度를緩和하야矢田氏로서最後의努力을하도록하엿다 그런데本省의訓令은矢田氏에게徹底히알린배되지못하야期待한結果를엇지못하엿슴으로本省으로서는다시矢田氏로하여금交涉을시키려고最後의讓步方針을決定後有田氏로서右의方針을傳達시키기로된것이다 그런데有田氏가가지고가는使命은交涉當時보다도더욱讓步的의것으로爲先撤兵問題에對하야는從來의主張을곳치어時期는交涉解決과同時에하며將來의保障에對하야서도그具體的條件을緩和하고責任問題에對하야는日本側으로서도할수업는程度의陳謝를要求하고多數한中國人을殺傷한것은人道上甚히遺憾임을表하고責任者處罰에對하야는그關係를最少限度에웃치며그리고右의根本方針諒解下에雙方은特別委員을任命하야細目을決定시키려는것이다 그런데撤兵問題 責任問題에對하야는主義上日中間에根本的相違가잇슴으로交涉進行은最初부터到底히期待할수업슬것이다 卽王兩氏의今後會見結果에依하야는日本은以上의主義上의原則을全部決定하지안코撤兵問題의方針만을決定後他는白紙로日中委員의交涉에委任하게되리라고본다 以上과가티日本側의新方針은事件直後에比하면部分的으로는幾多의讓步가잇스나中國側이本事件에對한態度의强硬한點과및兩國政府의體面問題도잇슴으로今後의交涉도반다시樂觀할수는업다고當局에서는보더라

『解決의열쇠는撤兵』
調查委員은雙方이同數로할것
◇上海에서 王正廷氏談

(上海特電三十一日發) 二十九日王正廷氏는上海에서記者團과會見時濟南事件의解決은다른日中諸問題와同時에解決할것으로이解決은日本軍撤退와聯帶關係에잇다日中調査委員은同數로하고實地에나가서損失의調查를할것이라고말함으로보아其事件解決의輪廓을能히알수잇다日本側으로는撤兵과將來保障에對하야重大視하고條約問題도臨時辦法으로決定的解決에이른것이라고는豫知키難한바이며有田局長의渡中은이一般問題에對하야本省의方針을遂行한것일것이요西田領事는濟南事件에直接關係가잇는責任者로濟南事件의解決에對하야重大한意義가잇다그러나上海官邊의消息에는有田局長은西田領事를同伴하고곳南京에向할터이라고或은이와前後하야矢田總領事와南京行이되어여긔서日中正式交涉이들리어이機會에一擧에解決될것이나아닌가觀測되더라

英、和兩公使 一週內에赴寧

(上海三十一日發) 外交部의消息에依하면英國公使는條約改正問題로和蘭公使는公使館移轉의使命을띄고前後하야北平으로부터一週間內에南京에來하기로決定하엿더라

北平市電從業員 賃金引上要求

北平市電從業員組合에서는執務時間을短縮하고賃金을引上하여달라는要求를會社에提出하엿다는데車掌이나運轉手가一日十時間勞働이라云하는普通十二時間勤務를擔當하게되야車掌은會計에報告하노라고時間이걸리고運轉手는電車가定刻대로運轉이못되는理由라하며運轉手의最高給이二十五弗이요最下는十二弗이라더라

天津總商會 反日會에反對

(天津三十一日發) 三十日夜天津總商會各種組合幹部는聯合會를開하고反日會의日貨排斥救國基金徵收에應하야는經濟界에恐慌을招來한다고反日會에反對하기를協議하엿더라

印度『칼』市에 示威運動 指導者負傷

(칼캇타卅日發) 『라호-』에서는本日印度法制調査委員英國側『싸이몬』氏一行에對한示威運動을行하야『라라、라이파트라이』以下二、三의印度指導者는負傷하얏다 더욱『칼캇타』停車場은武裝警官과鐵條網을嚴重히

吉敦鐵道反對의 學生示威去益險惡
長春의各團體도蹶起形勢
官憲은積極取締回避

(長春三十一日發) 吉林에在한吉敦線延長其他鐵道問題에反對하는學生의示威行列은依然每日繼續되는데昨今은形勢가險惡하야鐵道問題反對보다도日中兩國間에介在한疑惑、運動費取得營業者들을脅威하라고絕叫하며文書를頒布하고吉敦線敷設에際하야創立된日中合辦東亞土木興業公司中國側幹部의非行을暴露하야形勢가險惡化하는中이다一方長春學生等의反對運動은官邊이學校長에게鎭撫를命하고責任을지운外部에再發되지안엇스나他의農、工、商、法等各團體는學生等의行動에刺激되야又復大大的으로反對運動을니르킬模樣이잇다官憲은表面으로取締하는模樣이업는데一日을期하야大示威運動을할模樣이더라

天津排日日益深刻

(天津三十一日發) 日中交涉을牽制하려고中央部로부터秘密命令이잇슴으로하야國民黨天津市黨部는打倒日本帝國主義의貼紙를貼付하고一方反日會宣傳隊는市內各所에서排日을絕叫하야排日氣勢는日益深刻化하더라

日本軍에代하야 中國이濟南警備

(上海三十一日發) 中國側은近近日本軍에代하야濟南을警備하리라더라

誠意보아撤兵

(東京電) 濟南事件解決交涉에對하야日本의最後讓步案은中國側이誠意를示하면山東警備區域을縮少하고南大撤兵을할것이라는것이더라

矢田總領案 政府案과相異
有田局長上海着後 諸領事와意見交換

(上海三十一日發) 有田亞細亞局長은三十一日午後三時長崎丸으로來着하자곳總領事館에入하야矢田、西田兩氏와會議를開한바有田局長은本省으로부터齎來한訓令을傳하고矢田、西田兩氏로부터濟南事件의交涉及現狀에對하야聽取하고主張을撤兵의實際的能不能에對하야意見을交換한模樣인데 卽濟南事件의交涉에關한矢田氏의案과政府案과의間에는多少의相違가잇는듯하다그結果有田、西田兩氏는朝日出帆을變更하야三十一日午後十一時發列車로矢田氏보다먼저南京에가서中國側當局과懇談하기로되엇더라

(上海卅一日發) 有田亞細亞局長은今明日中에南京으로갈터로右에對하야有田局長은語하기를今回의渡中은新中國의實情을視察하려는것이오特別한使命은업다 西田總領事를오게한것은山東方面의이야기를드르려고함이다 田中外交가讓步에屈하엿다고하나그런일은업다 그러나解決을急히하고자함은事實이다 南京에서中國政府의要人과會見할터이나萬事는矢田君에게委任하엿다

石書線起工決定

(平北三十一日發) 北平政治分會는三十日會議에서津浦線滄州로부터石家莊에至하는石書線을敷設하기로하고公債式으로建設하기로하고近間公債를發行하야速히起工하기로決定하엿더라

對日經濟絕交 委員會組織後
日貨檢查團體도組織
◇北平反日會의決議

(北平卅一日發) 北平反日會는三十一日午前九時常務委員會를開하고左의件을決議하엿더라

一、對日經濟絕交委員會를組織할事
二、日貨檢查團體를組織할事
三、奸商懲罰條例를公布할事
四、救國基金을徵收할事
五、日貨排斥의宣傳文을貼付하고宣傳隊를組織할事

鹽稅合辦과宋氏와의 鹽稅協定正式成立
全然日本의擔保權을無視함으로 英佛과對立反對할터

(北平三十一日發) 鹽務會辦『핫씨-푸라』氏와國民政府財政部長宋子文氏間에鹽稅協定이成立되얏다는正式報告가잇는데右는宋子文氏의原案卽一千萬元의償還辦法을承諾한것으로鹽稅收入을擔保借款의元利拂에充當할것인바新協定은日本擔保權은鹽稅收入剩餘金에關한何等의規定이나指定이업다 그럼으로萬若新協定이有效하게되면日本擔保權은全然喪失하게되어英佛對日本과의協調는이에全혀決裂될것이다 日本公使館은從來『핫씨-푸라』氏에게示한援助一切를撤回하고英佛의意向을考慮하지안코新協定에斷然反對後大正二年의借款契約에準據하야擔保權確保를主張하고新協定은何等法律上의根據가업다고反對할模樣이라더라

單獨交涉請訓

(北平三十一日發) 佛公使와宋子文氏間에成立된鹽稅擔保外債整理協定은鹽稅擔保인日本債權을全혀除外하엿슴으로日本은單獨交涉을開하기로決定하고北平公使館參事官은本省에對하야訓令을부렷더라

『체』伯號消息

(倫敦三十一日發) 후리-드리히스하-펜放送電에依하면同地처펠린工場은처펠린號로부터同船은『歐洲中部標準時三十日午後十一時半에北緯五十一度三十分西經二十六度二十五分의位置에잇다』는電報를接하얏다 또아일란드바렌시아無電局은英國汽船오-소니아號의左記無電을接하얏다 처펠린號는三十一日午前零時十五分(그리니지標準時)에北緯四十八度四十七分西經二十二度三分의點에잇는汽船우에스타-다이크號上空을通過하고同船의코-쓰는大略東南으로向하며目下天氣快晴北風이다

關稅問題로 秘密裡에再交涉
【宋氏、上海로矢田總領訪問】
日外務當局相當期待

(東京電) 國民政府財政部長宋子文氏는矢田總領事가南京으로부터上海에歸還하얏슴을機會로關稅問題에關한再交涉을開始한報導가잇나니日本外務當局도領事館에서前回交涉에繼續하야다시多少새로운意見의交換이잇슬것은極히自然의일이라하고有田亞細亞局長의赴滬로因하야濟南事件解決方針에一展開를보이리라고豫期되는이때其一面에는關稅問題도相當한具體的進展을보리라고생각한다 그리고宋子文氏와矢田總領事의第二次交涉은王正廷氏와矢田總領事의正式交涉에移할前提이라고豫期된다 日本의主張은七種差等稅率이國定稅率實施까지의過渡稅로前年關稅會議當時의實施條件을그대로要求한것으로西原借款其他의不確實擔保借款의償還確認을絕對的으로主張할것은前回來何等變

獨逸鑛山從業員 二十二萬馘首?
『웨스트파리아』鐵鑛主의 政府에對한不平으로

(伯林卅一日發) 『라인』沿岸『웨스트파리아』鐵鑛主는政府가勞資爭議의仲裁審判을公認한것에不平을품고從業員罷免을開始하엿는데全鑛山從業員二十二萬에及할憂慮가잇더라

『우』地方의 減穀莫大
饑饉區動說

(莫斯科三十一日發) 露西亞中部地方의不作으로 ... 百萬『푸-드』의收穫減 ... 依하면露西亞今年의收穫은 ... 供給不足으로多少困難 ... 危險에는至하지안엇다고보더라

『후』氏依然優勢
白熱된가온대
民主黨은紐育에主力集中
米大統領選擧切迫

(紐育三十日發) 全米國의注意는大統領選擧에集中되엇는데共和黨大統領候補『후-버-』氏는依然優勢로專門家의意見을綜合하면共和黨은 ... 民主兩黨의運動은目下白熱的狀態에이르러 ... 民主黨側은 ... 主力을紐育州에集中하고 ... 『스미스』氏는禁酒反對로 ... 大衆에呼訴하더라

北海拓殖補助 絕對不能
既定대로進行

(東京電) 三十日閣議에서問題中인北海道拓殖費補助에關하야는閣議決定에依한것을變更함은絕對로不可能함으로써既定方針대로進行하기로하고北海道拓殖計劃에對하야는小川鐵相으로부터諒解를求하기로協議가되엇더라

櫻內代議士에 禁錮四個月

(東京電) 東京府第一區選出民政黨代議士櫻內辰郎氏以下의選擧違反事件公判은三十一日東京地方裁判所에서開廷된바櫻內氏는禁錮四個月의判決言渡를바덧더라

北海拓殖計劃問題로 首相、幹事에公約
明年度부터는既定을곳처 積極的으로遂行하겟다고

(東京電) 北海道拓殖計劃問題에關하야北海道選出與黨代議士와道會議員은既報와가티二十七日脫黨屆를提出하야來議會를압둔政界에動搖를주엇는데이에對하야田中首相은首相官邸에北海道支部幹事를招待後公約을지엇는바그要旨全文은左와如하더라 余는北海道拓殖에對하야는充分히諒察하고諸君의맘을기리지안흘것도업시積極的計劃을세워此를特別會計로하고拓殖事業의促進을圖할意圖가잇스나此를明言함에는所管大臣과協議決定後가아니면안되겟다 故로지금은政友會總裁로서最少限度卽北海道拓殖計劃은昭和四年度부터는既定計劃을改訂하야積極的으로事業의遂行을圖하기爲하야財源上使用方法에依하야確定支出로하야서計劃遂行上任常異動이업슴을期하겟다

稅制整理案 兩院通過無望
新黨俱樂部와衝突念慮

(東京電) 昭和六年度부터地租營業收益稅를地方에委讓할稅制整理案에對하야는目下大藏當局에서與黨과밋其他의意見을드러考究立案中인바目前에御大典이迫到한關係上調查委員會를開催하고最後의決定을짓기에는相當히느즐模樣이다 그리고이에對하야政府는兩稅委讓法案은반다시議會劈頭에提出할必要는업슴으로作成을急하지안는다고하나實은目下의情勢로는兩院通過의希望은거의업고만일議會劈頭에提案할時는新黨俱樂部와의正面衝突을不免할것이라고觀測된다더라

兩稅輕減으로 新規犧牲不少
議會論爭必然

(東京電) 地租營業收益稅의輕減으로財源은거의消耗되고計劃된新規事業도만히犧牲되엇슴으로이點에關하야議會의論爭은必然的이엇슬터이더라

兩帝大總長에 親任待遇奏請

(東京電) 政府는古在東京、荒木京都兩帝大總長에게對하야多年敎育界에對한功勞가잇슴으로親任官待遇의奏請을하기로決定한바三十日閣議에附議하게될터이더라

高等校와大學 授業料引上
明年부터實行

(東京電) 文部省에서는直轄諸學校授業料를明年度부터左와如히引上하기로決定하엿다

一、帝國大學(官立各大學)百二十圓(現在百圓)
一、直轄高等諸學校八十圓(現在六十五圓)

일아서明年春開校될東京、大阪兩工業大學、東京、廣島兩文理科大學、神戶商業大學、東京高等齒科醫學等의授業料도右에依할터이더라

人事消息

▲[illegible]氏 天津에서別世

八面鋒

○濟南事件은、中國側의强硬한態度로因하야、못시지解決될機運이업슴으로、日本側은또한번、最後的으로讓步하리라고

○讓步、또讓步、어듸까지가라는지

○北海拓殖問題로、脫黨을決意한議員들에對하야、田中首相은明年度부터는、가어目的을遂行토록하야주마는、公約으로挽留하얏다

○脫黨이라고威脅만하면、혜수가생기는모양

十一月一日부터 新築落成 ... 特作映畫 ... 獨身者發展 ... 『카-톤』船長 ... 團成社 電話光化門九五九番

十一月一日부터 特別大公開 天空騷動 八卷 ... 紅薔薇 七卷 ... 쩨스잼스 九卷 ... 入場料 階上大人一圓五十錢 小人一圓 階下大人一圓 小人五十錢 ... 朝鮮劇場 電光 一二八一

地方特約店募集 本元은各道優良廉價酒類本元이오니希望者는本元에申込하시오 合資會社 各道酒都賣元 京城府仁寺洞百十一番地

御大禮 ... 法人組織 東京中目黑 公民敎育振興會

耳病 귀병 二十餘年만흔耳病者가滿足히하는家傳의名藥입니다 ... 東京府下大森町大通り 阿波屋吳服店 朝鮮日報京城販賣所 電話光化門一八七番

好生堂醫院 入院室完備分娩室 產婦人科眼科耳鼻科 開城大和町四四番地 電話三三三番 院長 李崙徹

朝鮮信託 資本金貳百万円 預金は信託へ

맑쓰經濟學 定價金二十錢 送料二錢
모든社會的變革은物質的矛盾으로서說明하여야한다는것이社會主義的精神이다 ... 맑쓰經濟學의智識을得하라!
露國革命小史 / 唯物史觀의槪要 / 勞働者의基礎知識 / 맑쓰思想의眞相 / 社會思想과根本思想 / 社會問題新語小辭典 / 맑쓰、엥겔쓰略傳 / 理想의樂園 / 長恨의淚
京城鍾路二丁目八十番地 振替京城一二九一九番 出版販賣 三光書林

各種旗製造元 龜屋染工場

山岡發動機京城支店 京城府驛前 開城驛前 山岡出張員李昌洙

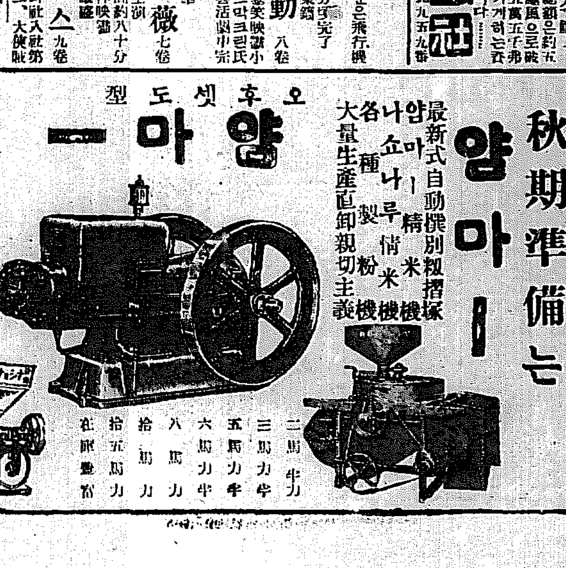
오후셋도型 얀마ー 最新式自動機別粗摺機 精米機 製粉機 各種精米機 大量生產直卸親切主義

秋期準備는 얀마ー

拾四組 丸字合資商會 京城鍾路一丁目八三

暴風에漁船顚覆 二十四名이溺死

여덜명타는배에이십사명타서 작일까지에이십삼명시톄발견

江西近海의大慘事

지난삼십일오후여덜시경에 강서군장안면안석리(江西郡長安面安石里) 해안으로부터거리가십팔리쯤되는바다가운데에서 여덜명이타는 어선(漁船)한척에 이십사명의 어부가타고고기를잡다가 마츰닐려오는밀물에폭풍이닐어나 전긔어선은그만 격랑(激浪)에파선되며 탓든이십사명은모다 빠저죽엇다는데 작일까지이십삼명의시톄는발견되엇다더라(평양뎐화)

日本人主義者의 朝鮮潛入도嚴禁

◇주의자사진을부처어각디에수배◇ 豫備檢束과脫出說로

어대뎐이 급박해진 이즈음에동경(東京)대판(大阪)경도(京都)등디에 흐터저잇는 다수한일본인주의자가 경계가 삼엄한일본내디에서는 도저히 뜻한바운동을 계속할수가업고 또경찰당국의방침이 주의자는 전부예비검속(豫備檢束)을할터이라함으로 전긔주의자들은 교묘히변장한후 경찰의 경계망을탈출하야 조선내디로 잠입하기를도모하고잇다는정보가빈빈함으로경무국에서는 혹시나 그들이들어와잇지나안은가하야일본인주의자들의 사진을 첨부하야각디경찰에경계를엄중히하라고 통텹하얏다더라

外國人取締로 兩署員密議

本町、西門兩署의奔走 벌서부터예비검속시작

어대뎐(御大典)으로 인하야 경계는나날히심하야 시내본뎡서(本町署)에서는지난삼십일에는 새벽부터 비상소집을하야 서원총출동으로 관내를 엄중수사하야 불량자 수십명을 인치취됴중 이라함은 이미보도한바어니와 이와가티 관내의수사뿐아니라 외국인(外國人)에까지도 상당한주목을가하야 외국인거주디의 관할서인 시내본뎡서(本町署)와 서대문서(西大門署)에서는 서로련락을취하야취톄방침을 협의한다는바 일일에도 서대문서고등계(西大門署高等係) 리형사부장(李刑事部長)외한명이 본뎡서(本町署)에 와서 본뎡서외국계 금정형사(今井刑事)와 신문긔자실(新聞記者室)의 문을굿게닷고 무엇인지밀의(密議)를 거듭하얏다하며 이외에도 오(吳)세상(細上)량형사외 수명의형사와 정사복순사가 훈시실(訓示室)에 모히어 무엇인지밀의를하는데 청년두명을 인치하야다노코 취됴를계속중 이라는데 물론사건은비밀에 부침으로 자세히알수는업스나 혹은일즉부터 말이만튼예비검속(豫備檢束)의일종이아닌가 추측된다하며 물론멀지안어서 예비검속이 시작될것은사실로 본뎡서관내에도 오륙인의예비검속자가 잇슬듯 하다더라

東大門署는 隔日大搜索

문안문밧글나누어서 永導寺서靑年引致

시내동대문서(東大門署)에서는 삼십일부터 시작하야 동관내를문안문밧그로난호아격일하게 대검색을 시작하얏는바 작일일에는동대문밧영도사(永導寺)에서리한명(李漢明)(二一)이란청년을 동서로인치하고방금 취됴하는중이라더라

楊州强盜潛入說로 鍾路署員大搜索

삼십일일오전에대활동 嫌疑者五名은釋放

지난삼십일일오전네시경에 경긔도양주군구리면(京畿道楊州郡九里面)에거주하는부호리규저(李珪著)의집에두명의단도를휴대한 강도와가튼괴청년두명이 침입하야시국(時局)을표방하고 현금십원을 바더가지고 잠적하얏다 함은당시보도한바와갓거니와 지난 삼십일일오전에 시내종로서 고등계에서는 긔괴사건표방강도가시내에잠입하얏다는 단서를엇고 돌연히대활동을 개시하야 관내일대를샅샅치수색하얏스나 아모 효과도엇지못하얏스며 인치한 혐의자 다섯명은 그험의자로 조음에 청년은 혐의가풀리어 일일오전에 전부 석방한후목하계속하야 관내의 수색을거듭하는 중이라더라

他人의土地 抵當詐取犯

범인잠적으로 맛아들을인치

충청북도 청주군강남면 대청리(忠淸北道淸州郡江南面垈城里) 조동직(趙東直)은 시흥군영등포면 영등포리(始興郡永登浦面永登浦里)에서업자인리병순(李秉純)을상대로 지난이십칠일에 영등포경찰서에 고소를데긔하얏다는데 전긔리병순은 몸을피하야 어데로도망하고 엽습으로 경찰서에서는 병순의맛아들리현묵(李顯默)을 인치하야 됴사중이라는데 내용을듯건대 리병순은 시흥군신동면우면리(始興郡新東面牛眠里)에잇는 조동직의토디시가(時價) 칠천원어치를인장을 위조하야 경성부돈의동 오백오십륙번디(京城府敦義洞)최상희(崔相喜)에게 이천원에 뎌당하야쓴사실이 발각되어 고소를 뎨긔한것인데 목하경찰서에서는 리현묵을 엄중히 취됴중이며 리병순을 수사(搜査)중이라더라(시흥)

二三十圓돈으로 强制賣淫식힌犯人

본뎡서에서인치엄됴 金用濟는常習的不良漢

시내봉래뎡(蓬萊町)일뎡목삼십번디에서음식뎜영업하는김용제(金用濟)(三三)란자는음식뎜영업하는것을긔화로한산옥(韓山玉)(一九)박순남(朴順男)(一九)김화선(金花仙)(一七)등을 고용인으로 이삼십원식에계약을 하고 다려다두고강제로따려가며 밀매음을 식힌것을 소관본뎡서원이 탐지하고 인치후 엄중취됴중이라는데 전긔김용제란자는 성질이 불량할뿐아니라 거번에도 전긔와가튼 불량한일이잇서 영업취소를 당하고 김현서(金鉉瑞)이란자의일홈을 빌어전긔와가튼 영업을 계속해오든중 또다시 전긔와가튼부정한일을하얏슴으로엄중처벌하리라더라

附屬普通校同窓會

三日午後二時에

시내 수송동(壽松洞)에잇는 경성사범학교 부속보통학교(京城師範學校附屬普通學校)에서는 오는삼일 오후두시에 그학교안에서 동교졸업생과 이전경성고등보통학교 부속보통학교(京城高等普通學校附屬普通學校)의졸업생은 다수참석하기를 바란다하며 오는회원은 회비삼십전식을 휴대하기를 바란다더라

肺病을悲觀自殺 =시내본뎡(本町)삼뎡목사십수번디평좌호시(平佐好市)방에 잇는시계수리업(時計修理業)삼야죽차랑(杉野竹次郞)(二三)은지난삼십일일우인수명에게 죽는다는 유서를보낸후오전열한시경다량의 극약을 먹고자살하얏는데동일오후여덜시경에야 우인들이 편지를바다보고달려가보앗스나 이미때가느저 절명되엇다는데 자살원인은폐결핵에걸리어세상을비관하고염세자살한것이라더라

進行하는二等車室에 銃彈突然飛入

승객에게는부상이업스나 一時는大騷動

지난삼십일일오후다섯시십오분에동경역발수하행 (東京驛發須賀行) 오백삼십오호렬차가동삼십오분경에 포뎐역전 신석렬공소(蒲田驛前新潟鐵工所)부근을 진행중에 돌연압흐로부터둘재되는이등차의 류리창을 뚤으면서총알이들어와 일대소동이 닐어나게되자 뒤차에서 와서 취됴하여본즉 중앙부(中央部)삼개소에 구멍이잇서 란환자국이잇섯스나승객의부상자는업섯스며시절이시절임으로당국에서는크게당황하야범인수사에로력하는중이나 아즉판명되지못하얏다더라(동경뎐)

不貞한自己妻를 百五十圓에放賣

료리뎜에작부로팔엇다

경의선신막역전 리건의아우 김리원(京義線新幕驛前金利元)(三二)은자긔처를어떤료리뎜작부로팔아버린일이잇다는데 됴사한 바에의하면 전긔김리원은 대정십오년삼월에 박농삼(朴能三)(二二)이란녀자와결혼하야지금까지동거하든중박농삼은어떤사람의묘임에싸젓든지금년이월경에 어대로도망한일이잇서서그의본부김리원은사방으로수탐하야지난륙월에야차저다가여전히동거하든바박농삼은또다시근처에사는리모와 간통하다가 사실이발각되엇슴으로김리원은자긔처의 부뎡행동에분개하야어떤료리뎜작부로일백오십원에팔아버린것이라더라(신막)

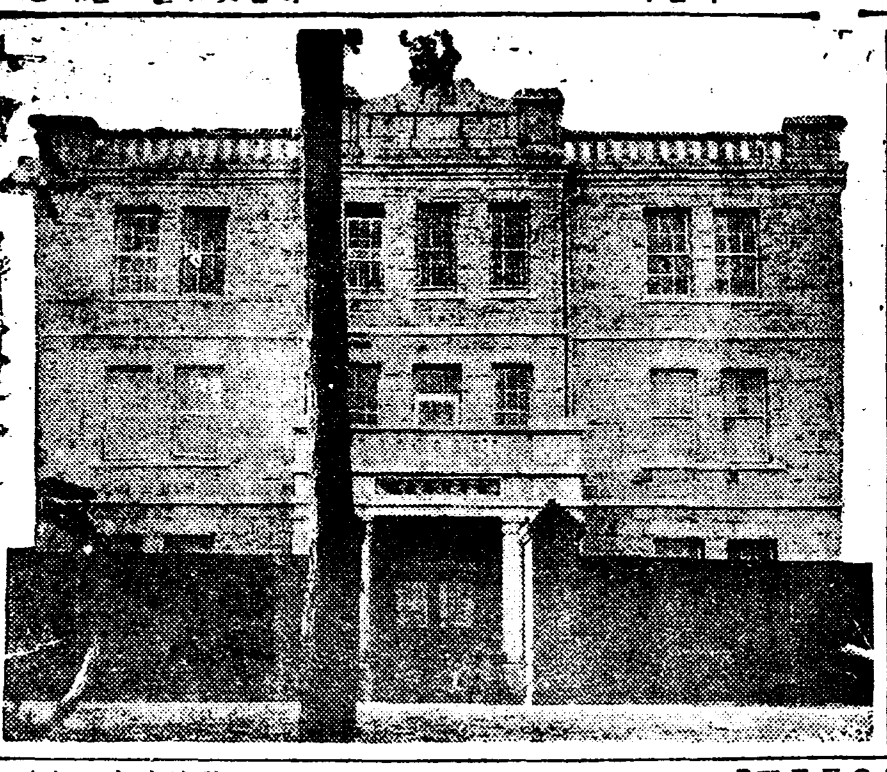

地主西山의苛酷 全作八割强徵

무안군삼향면동민의참상 八十餘戶陳情

전남무안군삼향면 지산리(全南務安郡三鄕面芝山里)에 거주하는 팔십여호농민은 전부가경성부남미창뎡 이백오번디(京城府南米倉町)에사는 일본인디주서산길병위(西山吉兵衛)의소작인인바금년추수긔를당하야전긔디주서산은소작료감뎡을어써케무리하게 하얏든지 일년동안 피와땀을흘려가며 벼가익도록 농사를지어 가지고도 벼집한단 남는것이 업시되게 되어 전긔지산리 팔십여호 소작인들은명우도 긔가막히어군당국(郡當局) 파당디경찰관주재소(當地警察官駐在所)와밋면사무소(面事務所)에진정서를뎨출하야 해결을 지어달라고 애소한바군당국에서는 군농회기수(郡農會技手)를 파견하야 됴사케한결과 전수확고(全收穫高)감뎡이비헐비재이며 그밧게 팔할(八割)이상이 되어서 군당국으로부터도 디주와교섭하기로한다는바 일반사회에서는디주의무리한소작료감뎡에대하야 비난이자못놉다더라(목포)

赤露革命十一週年 一來七日에擧行

官民代表에게受賀 령동적로령사관에서

오는십일월칠일은쏘베트노사회주의공화국련방데십일주년혁명긔념일(社會主義共和國聯邦第十一週年革命紀念日)에해당함으로 이날 경성주재로국령사관(京城駐在露國領事館)에서는오전열한시부터 열두시까지 경성에주재하는각국령사(各國領事)들위시하야일반관민대표자 (官民代表者) 의축하를밧는동시에 성대한긔념식(紀念式)을거행할터이라더라

出版違反의 公判開廷

宣大變文同業을 順天支廳서開廷

전남구례 청년동맹집행위원(全南靑年同盟執行委員) 선태섭(宣太燮)(二三)과동 문동업(文同業)(二二) 량인은 출판법급보안법위반 (出版法及保安法違反)의죄명으로 지난이십구일에 광주디방법원 순천지청(光州地方法院順天支廳)에서 궁긔검사(宮崎檢事)립회로 공판이 개뎡되엇는바 방텽석은 만흔사람으로 립추의 여디가업섯고 삼뎐판사(森田判事)의 심리가잇슨 후 궁긔검사로부터 권고피고에게 각각징역일년식을 론고하매 피고들을 위하야멀리서온목포변호사(木浦辯護士)김명진(金明鎭)씨는 법리상해석으로보아 엄청날만한 범죄사실이업다는 의견이 잇섯스며최후로 아모할말이업느냐는 판사의 뭇는말에 유창한일본말로 피고들의렬렬한답변이잇섯더라(순천)

◇金明鎭氏歡迎=별항보도와가티선태섭(宣太燮)문동업(文同業)량군의출판법급보안법위반죄의 공판에 변호하기위하야 멀리목포에서온 변호사김명진(金明鎭)씨에게감사의뜻을표하기위하야각처동지들은 순텬희락헌(順天喜樂軒)으로씨를청하야서로간담이잇섯고오찬을맛친후동일오후한시김명진씨는목포로향하얏다더라(순텬)

元山附近橫行한 爆藥强盜

三十一日檢局送致

원산서(元山署)에서엄중한취됴를밧고잇든 황만종(黃萬鍾)외삼명의강도단은 지난 삼십일일로취됴를마치고 일건서류와 함께 검사국(檢事局)으로 넘겻다는데그사명의 강도단은 작년칠월이십구일밤 원산시외 오목리(梧木里)신석규(申錫奎)의집에 들어가 일백십여원을강탈하고 동년팔월에 문천군천내리(文川郡川內里)의세멘트공장에서 [illegible]다이나마이트를도리하야가지고 동월삼십일밤 덕원군풍상면거리 (德源郡豊上面里) 서봉순(徐鳳俊)의집에몰어가서 「다이나마이트」 세개를폭발식히어 폭발포와가티 생각케한후자는손들의돈주머니를 강탈하야가지고나아가는길로또 그리웃에서 잡화상 하는림동원(林東元)의상뎜에몰어가가든 수단으로 사백오십원이들어 잇는수데금고(手提金庫)와목면시계등이백여원어치를강탈한후일향종적을 감추엇다가 다시금년칠월분에덕원군방면에나타난것을원산서의소택(小澤)형사가데포한것이라더라(원산)

弄談쯧테 被蹴絶命

발길에채어 치료중사망

경북상주군모서면대표리(慶北尙州郡牟西面大杓里)에사는송광호(宋光浩)(?)란자는한동리에잇는김성호(金性浩)(?)란사람을발길로차서죽엿다는데이제그자세한 내용을 듯건대그자세한 내용은피해자김성호는지난달이십이일오후다섯시가량이나되어 어데서먹엇든지술이 잔뜩취하야 전긔가해자송광호가 그의집에가서 놀며 말을하다가 전긔김씨의 말이 「이놈너는 요사이컴을두고 그컴의집에만드려안젓더구나」 하는말에송가는 분을내어 김씨의뺨을 치매 김씨역시 이에대항하자 송가는피해자의 상투를 쥐고집웅에서발길로 하복부 (下腹部)를불시차서현장에혼도하얏는데 오후저녁에 구경하든 사람들이 피해자를 상주읍 저정의원에입원식혀엇스나 결국효과를 엇지 못하고 지난이십육일 오전세시에절명하얏다는바 당일 경찰서에서시톄를 해부한결과 방광이 파렬되엇다더라(상주)

不正雜誌取締

경무국에서

근래에 잡지류사(雜誌類似)의 출판물을 분포하야 각은행(銀行)회사(會社)기타에 광고를또는원조금등을 청하는일이빈번함으로 시내본뎡서에서는벌서부터 전긔와가튼방법으로금전을 강요하는사람이잇거든 즉시경찰에 통지하라고 인쇄물을하야 시전을하야오는터인데 경무국에서도 본뎡서에서 취하는 취톄방법을 전조선에 실행케하야 악덕잡지긔자를 철저히 박멸코저 목하그에대한 방법을 연구중이라더라

莫斯科共大出身 七名이潛入活動

◇第三國際共產黨秘命띄고 朝鮮共產黨整頓次로

림박한 어대뎐을압두고 여러가지로 경계가어중한이즈음에 모처로부터 경무국에온 정보에의하면 일즉이「모쓰쿠바」공산대학(共產大學)을졸업한 박무(朴武)(二七)김대(金大)(三五) 김명현(金明玄)(二六)외네명전부닐곱명의 공산당원(共產黨員)이 조선공산당(朝鮮共產黨)의 진용(陣容)을정리코저 뎨삼국제공산당(第三國際共產黨)의비명을바더가지고 지난십월십일에훈춘(琿春)을거치어 조선내디에잠입한형적이 잇다는바 이정보를접한 시내각경찰은 시절이시절임으로 서로히힘을압하야 필사뎍으로 맹렬한활동을 하는중이라더라

七萬圓으로지은 平壤公會堂開館

작일로써개관하게되엇다 寄附한白善行女史一生

칠만원의 거액을녀자 한사람의손으로 내이어평양사회에 공헌하는백선행녀사 (白善行女史) 긔부의공회당(公會堂)은십일월일일로써개관하게되엇는데이에녀사의과거생활을한번다시세상에 알리는것도무익한일은아니다 광란로도(狂亂怒濤)가용동하는 세상에서 장공에 옷독소슨산악과가튼 전인불발의 구든결심을 가지고 천신만고를 무슴으로마즈며허다한우수간난(憂愁艱難)과 용감히싸우되 백절불굴하는 개로써 분발정려 근검력행하야 드듸어이십오만원이라는 거대한재산을 손에쥐이고 이것을 모다사회사업에밧치는 녀위인(女偉人)이잇스니 그는 평양바구리(朴九里)일백이십이번디금년팔십세의 백선행녀사이다 그녀사는 어떠한사람이며 또한면약한녀자의몸을가지고어떠한방법을사용하야 이와가티 거대한금전을 모앗는가! 그니야기는 실로립지미담(立志美談)이다

運命의咀呪로 七歲에父親喪

자고로 큰사업을 남긴위인이란것은 불운과역경에몸을 넘으커사람으로서견디지못할간난신고를겻고난후에비로소영광스러운성공의 면류관을 쓰게되는일이만치만은지금니야기하는백선행녀사도 그초년에는실로불행박명한녀자이엇다 녀사는지금으로부터팔십년전흰눈이평양강산을뒤덥고찬바람이살을어이는 십이월십구일 평양중성사골(中城四洞)이라는곳에서 백지용(白持鏞)씨의무남독녀로출생되엇는데해는서력일천팔백사십구년서양의풍조가놀로밀려들어올때조선에서는쇄국봉건의사상이극도에달하고 람관오리가 횡행하든해이다녀사의부친백지용씨는 본래수원백씨(水原白氏)로문벌이 상당하얏스되 킹운에몸을잇고 중청에 력항하야스스로농사를 경영하며 한편으로는용정(舂精)을하야가계를세우고회평한 생활을하얏다 그러나녀사가닐곱살먹엇슬때에우연히병이들어 만흔원한을 세상에남기고황텬의나그네가되매 당시 녀사의모친김씨(金氏)는스물세살의청상과부로 닐곱살된 어린딸(녀사)과가티 고적한생애를시작하게되엇스니 녀사의 운명은실로긔구타할것이다

依托하든男便 十六歲時別世

그리하야 일상외로운 생각에애태우든녀사의 모친은 녀사가열여섯살먹엇슬때에평남대동군남곳면로남리(大同郡南串面魯南里)안씨(安氏)의집으로 출가를 식혓는데 당시녀사의남편은 삼십오세의 장년이엇다 한다 이와가티 어린녀사를 장년남자에게출가식힌것은 남자가업는 녀사의집에서 그를의탁하야 살림하고저함이엇스나 녀사가 싀집간지여덜달되는갑자년(甲子年)사월팔일에 그만이세상을 리별하고말엇스니 이집의운명이 얼마나불행타할것이랴?! 이가련한 모녀과부는 서로붓들고 통곡으로세월을 보내지안을수 업섯다 그러나 녀사는 본래련성이순박하고 지긔가 굿세임으로 가업을 계속하야 근면자자하는한편으로홀로된어머니를 지성으로 봉양하며진심을다하야 위로하얏는데 어릴때부터 어머니의 사랑밧게 밧지못하는녀사로서는응당그리할것이엇스나남보다특별히다르다고한다이때의녀사는 「돈모으는것」 과「어머니봉양」두가지를 긔어히 성공하도록결심하얏는데 촌락에서는남자들과가티힘드는일은할수가업섯슴으로평양성내로집을옴겻는데 현재박구리녀사가거처하는집은그당시녀사가스물두살때이사하야온집이다

◇사진은작일개관한평양공회당

央館中 金庫竊盜

범행한자는 十六歲少年

지난삼십일일 오후아홉시경 시내영락뎡(永樂町)활동사진상설관중앙관(活動寫眞常設館中央館)사무실(事務室)에 노이어잇든당일수입금사백팔십일원칠십전과 이만원의동관권리서(權利書)가 들어잇는수데금고(手提金庫)가 업서젓다는 급보를접한 당일동관의취톄경관과 순사는 범인을 데포코저 애를썻스나 원래구경군들이만흔 관계상엇지 할줄을 몰라서 출입구만엄중감시하고잇다가 사진이다마친후 관중이 모다헤여저나갈때에 거동이 수상한소년한명을 인치하고 엄중취됴를 한결과 모든것을 자백하엿슴으로어렵지안케 데포하얏다는데 그는원적을궁성현(宮城縣)에두고목하경남진주군진주면동성동(慶南晋州郡晋州面東城洞)의국(棄國)의장남앵정정차랑(櫻井正次郞)(一六)으로 사무원이업는틈을타가지고사무실에침입하야 사진이다마친후 관중이 가지고잇섯다더라

三萬圓僞造共犯 昨朝에畢竟逮捕

오래동안종적을감추엇든 一日朝鍾路署에서

시내 종로서에서 지난번에검거한 조선은행권(朝鮮銀行券)십원지폐 삼만원을 번조한범인의일당중에 잠적하얏든 시내봉래뎡이뎡목이십구번디(蓬萊町)조병구(曺秉九)(三二)는삼십일일오전에 드디어 종로서사법계형사 입강(入江)형사에게데포되엇다는데 회중에는위조한지폐일백칠십매(에몬일천칠백원)을가지고잇섯다더라

메리야쓰一式綿製加工品
冬物品揃
現金販賣 京城南大門通一 都賣專門
瀬戸勝本店

莞島敎育家 二名拘引

취됴하고 檢事局에護送

전남완도경찰서(全南莞島署)에서는광주디방법원장흥지청 (光州地方法院長興支廳) 검사국구인장에의하야지난이십일경에동군읍내에잇는 중학강습원(中學講習院) 상무리사박성래 (朴成來)와 동군고금면사립약산학교(同郡古今面私立藥山學校)교원정남균(鄭南均)(二五)량씨를 돌연검거하야동서에인치하야가지고 지난이십칠일에장흥검사국으로호송하얏다는데사건은비밀에부침으로그내용은자세히알수업다더라

싸게 팝니다
綢緞 布木
東亞婦人商會

開城竊盜團

필경잡히어

근일 개성시내에는 좀도적이만히횡행하야 일반주민은마음을노치못하든바지난 이십일일 오전 두시경에 시내남본뎡통(南本町)에서 삼인절도단 한떼가개성서 사법계남(南)지뎐(池田)두형사의손에검거되어 엄중한취됴를밧는바 그자들은 절도사건이모다 이십여건 이나잇는데 시내궁뎡 (宮町)서명길(徐命吉)(一七)시내 서본뎡(西本町)박문복 (朴文福)(一五)과본적백천군은천면연동리 리창복(白川郡銀川面延洞里李昌福)(一?)등으로이자들은일뎡한직업이업시시내 시외로돌아단니며절도를직업으로하는자라더라(개성)

鐵道局의 水害救金

작일실에보내 知事거처災民에

텰도국(鐵道局)에서는일일부로 현금륙천이백팔십일원사십전을 함경남북도(咸南北道)수해구제금(水害救濟金)으로긔부키로하고사천오백원을 함경남도지사에게 남어지일천칠백팔십일원사십오전을 함경북도 지사에게 송달하얏다는데 그내역을 보면 다음과갓더라

▲鐵道局代表大村局長五六〇六、六三圓▲咸鏡線開通時贈乘客六二二、五〇圓▲咸鏡線全通式參列者五二、三二圓

▲合計六二八一、四二圓

仁川에初氷

지난 삼십일일인천에독께한푼쯤되는살어름이얼엇는데 작년초빙에 비교하면 십칠일이일르다하며 례년에대조하면보통이라더라(인천)

종명자

▲언케는아니그런것이아니지만은▲최근에시내에흐터저잇는▲소위「우동、쎄ㅣ루」간이식당(簡易食堂)이라는 ▲허울조흔갈보우동집에를밤중에잠간드려다볼것가트면▲머리에아즉피도안마른나어린학생들이▲갈보를 하나식 끼어안고 동그러진놀음이라니▲사람의눈으로는 참아볼수가업단말이야!▲그덕분에 갈보우동집은 하로에평균사오십원어치식은판다하니▲부모의 혈한쇠낸 귀한금권을랑비하는나어린학생들의장래조타할것이나▲금쪽가튼시간과야말로 한심하기 짝이업는일이거던!▲쎄!쎄!

身體의衰弱자와

氣不足=血不足=諸症의 독자에게소개하는신통한효법

신경쇠약이나음양구허니하는긔혈부족의제증은모도부족함빗지못하면시기라、(노쇠과 사려과다)(음식실섭) (주색불근) 등으로가지십법으로인하야건래만상의증이발생되며병이만흠을여러우명하는약품과요법도무수하나시험하면약가만손동의불피하니엇지실상의가상이아닌니까?유감이든중건강제와매독、림질의비제가하도신효하기로독자여러분의게소개하여드리고저합니다 자고로우리반도의신농한자력법건강제가잇스니신통을구복하고성공한제농히쇠를끈으며수백인을독당하야면사라고명진련하야이에진품비제는유명한자력법보잇섯씀는누구나다아는바임니다 제(滋養興陽丸)이경성제중원의비장되여잇다는데남녀간제반쇠약과부족의증이거즛가리도운권청헌히되고건강이되며노래건강한소하고평생의잔병이단부제된다하며제중원의서우리동제를매표하야중한책임을지고조선의고매의학발천과비제의신묘한작용을각국의만도번역하야조선세계의소개천권하는동시의여러형데에봉사덕제공로커한다하오니시긔를보치마시고시험하야병을곳치미조홈을씃합니다

또옥이남녀노소간의괴질이약하고건강치못한대와양긔부족과로인쇠패의제증이일본의신통이된지고건강이된다하며남녀간의소화불량하고질체하며회색업고자연마른며사지가나래헌제증과하초습냉하고양위불과하야방사여의치못하고쾌감이적은증과몽설、유정、현기、허한、수족궐냉、정신조치못한데、요통、치틀커로만다사리면 하초허냉으로안낫는년구한림질의신통히도거근된다하며그다부인용은만코전고 경도시의배허리가압흔모든경도부조와냉병、대하、자궁의모든병으로포태못하는데이약을쓰면병이여신근치되고속히더워지며신통히포태되야순산케된다함니다

남녀간신경쇠약이니음양구허니하는긔혈부족으로된증의는여신하야당장죽엄의잇는증외는일복의단한제로써단근되며무병자가보하려면불른이고남녀간이상한중이라도잇는분은며약을쓰는일효력이업스면얼마의약을쓰든지일편물을요하고전허부금을쓰모하여드린다하오니근래에쇠약의인신의상광고나보통의약의도파려하실것업시속히쓰셔서치하신조흠도합니다다약은여러종류다는데(특상품)(일쥬원권) 보통품오원분십권 (완고용법품삼십원) 송요각륙십오권이며쓰려면폐병과회룡국무만을통지하여달라합니다

麻疾

단근하려면반다시알어둘회소식

림질은여러가지종류가나흔하니남녀교접할시의전염되여한번난뒤면종처럼아니낫는년구하의두려운병임니다이중의는동서양의아직것업던(치림비제)가잇다는데의혼타는약과주사、세척、동빼약괴백방치료가무효하며자조발하야할수업시된지어이삼십년되아증외지라도이약의특근가부약을쓰면다만일이십분노흘여한부를세쳑하야병근을빗그로당장의모라바림으로다가래춤가흔부정품이환부로정출하고단번의거근되는단헌한다하오니(약가한제칠원、완고용법품십삼원、송료각륙십오원식이라고) 주커하실것업시쓰서서속치하심이조홈줄압니다

梅毒

신비한근치의소식

매독도역시부모의게또난남녀교접시의전염되는일종의화류병으로그독이심지어자손의게까지유전되야멸족의이르는참두려운병이외다

아모리동서양의유명한약과륙공육호주사등백방으로낫지안이하며자조발하는증과지어삼사십년된악증이외지라도선후천성과임이삼긔등병증에의따라서(도수)를맛추어쓰는방법의만의하야쓰기만하면(약가한제십원、완고용법품삼십원송료각륙십오전) 천하의약청의증이외지라도다만한제내의단근되는비가가해원의잇스니하오니환자난치의중이라도치료하여보시기를소개합니다

陽氣不足?

양긔부족의전세계뎍발명된건묘제가역시잇다는데청년은물론이고、비록근본뎍으로결핍된노인까지라도열흘외는더쓸필요가업다하며하초가습하고찬증、몽설、유정、양긔부족하야중도의폐지되기잘하며조루되는제증과색뎝결핍、쾌감이적은증、음위볼거하며방사의불며의한중능이칠말일내외의거즛가려도권치되고이미로농긔농지하고용지불갈제되며비룩로인이라도소년의쳐럼쾌감을느기게되며 무효하면 백원을 증정한다하오며 (약가한제십일원사십권、최상등품삼십원、송요상동)

讀者各位의게

이상의약은영리를주장하야발매하나약품등이아니요삼사종의신비한비제로써사회의공헌을목뎍하고처료코커수문하시난분에난모수용하겟다함으로독자여러분예소개하야드리오니병자간천과하사속키컨치하심을바라난바이외다본신문독자로써병고를당하시면특별한동정을하여드린다하니어음은본보의독자임을표시하야주문하심을바라난바이니병자약을쓰시면경성예지동(제중원)(京城禮智洞一五、二壹番)으로 주문하서야됩니다다남녀간병복과뇨외약가를선송하야병을곳치고저선송하시는경우에나반액이라도구가아니면사절한다합니다(振替京一五、二壹番)

◎○약을쓰고효력을본제자의감사하다는편지가매일답지하야수를헤일수업고내진환자와주문이답지하야밋처수응을못한다하오니주문을한다도뎌뎍한뇌자를미리예산치안으면불가하고일본과중화민국은물론이요미국파구주의와지다수히수출된다하오니아직것영약이업서유감이든자졔의병자제씨를위하야실로히큰행복이라아니할수어슴니다

朝鮮社會에내보낸 一千五百의新進女性

二十週年을맞는京城女子高普(一)

호평받은하야학생을모집하든개교당시

경성여자고등보통학교에서는금년으로써 개교(開校)만 이십주년을맛게되야 오는삼사 량일간 자축회를열고 졸업생급 재교생 여러가지 흥미잇는 순서을진행한다함은 이미작일 본보에보도한바어니와 사별삼일에괄목상대(士別三日刮目相對)라는말도잇거니와 이십년이라는 세월을지나는 동안조선녀자 교육계는퍽연장족의 발던을 보게되엇다 이학교는구한국 시대에정부에서국고금(國庫金)을하사하야 융희(隆熙)이년사월에시내서부 공조뒤人골(工曹後洞)구사역원(舊司譯院)안에 설립하고 교명을관립한성고등녀학교 (官立漢城高等女學校) 라고하엿섯다 그만큼 그동안에그학교에서는 심상치안은변천도잇섯슬것이요또한파란곡절과 사도잇섯슬것이니

즐거운날 을마지하는이때에 과연감개무량한 녯회포를자아내지안을수 업슬것이다 세상일은모도가 깃붐가운데는슬픔이감초이고 슬픔가운데는우숨이숨기이는 법이어든 시대가무밧귀인 오늘날 부즈럽슨잔소리를한대야 무슨필요가 잇스랴 다만그사이에 그학교를 졸업한이가본과(本科)신구케도를합하야칠백팔십팔인이요 긔예과(技藝科)가 륙십칠인 사범과(師範科)가 삼백사십일인 림시교원양성과(臨時敎員養成科)가이백칠십오인 ─ 총합일천사백칠십일인이라는 다수에달 하엿슴으로 그들이 조선십삼도방방 곡곡에널려잇서 사회뎍으로는 최고권위를잡고가뎡에잇서서는지혜잇는안해와현숙한 **어머니가** 되야직접간접으로민족을위하야사회를위하야 비상한 로력과다대한 공헌이잇다는것만 만강의충심을 다하야축하할만한사실이다 이학교가창립될당시에는아즉한국녀자교육계에 싹이트지못하얏슴으로 생도모집에 각대한 곤난이잇섯다 그리하야 현재경긔도참여관(京畿道參與官)으로잇는어윤적(魚允迪)씨가 교장이되어 호별방문을 하야서한사람식 두사람식모하드리게 되엿섯스니 씨로부터 당시의 상황을듯건대 면 귀학부대신(學部大臣) 리재곤(李載崑)씨의 손녀, 군부대신(軍部大臣)리병무(李秉武)씨의따님 변동자박승빈(朴勝彬)씨의매씨 학부참사관(學部參事官)김한규(金漢奎)씨따님등귀족파상류계급 가뎡의규수만으로

삼십여명 을모집하야개교식을 거행하얏다 한다 그때에는 입학년령 저한도업섯고 또한 녀자는일흠조차 업섯든것이니 가뎡에서 큰아씨 작은아씨로통용하든 그들에게 어교장(魚校長)은 일일히 일흠을지어명부에 올렷고 십오이계이십이가(十五而笄二十而嫁)라는 말을계명(誡命)과가티 직히든 그때이니 자연히 년령은 팔구세로부터십이삼세까지가 되엇든것이다 또한그때에는 무엇보다도입학시험에 무한한곤난을 밧엇스니 생도모집요항에 첫재가 천한집안이나 천한집에서 생장한처녀를밧지안는다 는것이엇다 다시말하면기생의 족속이나 상사람의딸은입학시험에 락제를 식히고 문벌이버젓한 량반집 아씨들만을「파쓰」를식히엇다한다 그러나대개는 엇더한 가문에규수가들어왓다는것을 그부친의 성명을들어서 알수가잇지마는 생도의수효가점점늘어감을 따라서 일일히이것을 조사하기에는 도뎌히알어내기가 어렵게 되엇다 그리하야 입학을 지원하는생도가 잇슬때에는 반드시 먼저교장이 면회를하는것이다 얼골과 몸가지는것과 말씨로 선을보아서 교장이 직각뎍으로 판단되는데로 양반상놈을 구별하야 입학여부를처결하얏다는데 그뒤에 알어보면 로자업시 제바로들어맛드라한다(계속)

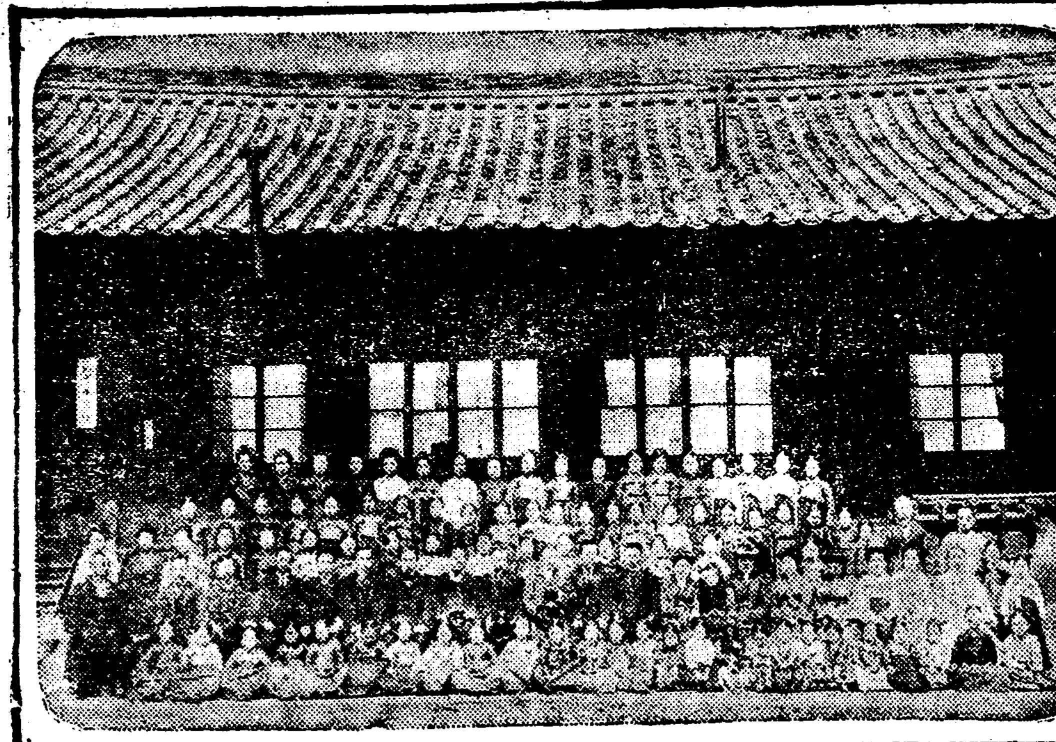

(사진은관립한성고등녀학교개교식기념촬영)

秋雨嘆

金晨烈

부실부실 가을비내리니
들길에 코스모스
얼골이 앳스러워
가랑가랑 눈물짓네

압집 뒷집에
떡방아소리 쿵쿵거리니
송편일가? 증편일가
송편이나 증편이면 오작도
조키!
오늘저녁 에니밀
胡米조밥 장국감이라네

肺結核의 家庭治療法(二十二)

◇결코불치의병이아니다◇

醫學博士 李星鎔

구미를나게하는 약으로는 여러가지가잇다「콘듀란고」주(酒)를 한잔식식사전에 주는지「오레기신」정(錠)을〇、五식하로 세번식주면구미를나게할수잇다 폐결핵환자에게는 각금위산(胃酸)이 부족하야구미가업슬때가만흐니 그때에는

콘듀란고流動엑기스 五、〇
鹽酸 〇、五
페푸신 一、〇
單舍利別 一〇、〇
淨水 二〇〇、〇

하로세번식식전에 한숟가락식 먹으면 입맛을닷게 할수잇다 만일그와반대로설ㅌ림이나고명치가거북할때는(胃酸過多症)

重曹
燐性마비솜
炭酸蒼鉛 各一、〇

을 세봉에난호아 하로세번식을주고헛배가부를때는그약에

호미가엑기스 〇、〇三

을가미하야주고 배가 압흐고명치가달릴때는

베라돈나엑기스 〇、〇三

을가미하야주면잘낫는다 식사전에포도주한잔이나또는 색탄되한잔식주면구미가나허질때가잇다 그러나술종류는환자가즐겨서 먹을때에한하야 줄것이고 술을잘먹지못하는 환자에게는 주의하야 쓰야한다

영양제(營養劑)의「히기아나」「싸나토겐」「폴라스몬」「트로몬」「포리타민」가튼것은 식사후에 주도록하야 입맛을해치지도록 하지안는편이낫다

설사(泄瀉)

오래人동안늘계속하야설사를 하는것은 늘장결핵(腸結核)에 걸릴증거이다 분변중에 결핵균을 발견하는것은 각금삼킨가래에섞겨서 나오는것이 만흐니까 반듯이 장에병뎍변화가 잇다고 할수업다 그러나피와곱동이 나오기 시작하면 이것은틀림업는장결핵이 들린증거가된다 폐결핵환자의 대부분은 이장결핵으로인하야 생명을일케된다 그러니까 그것을 예방키위하야 가래를것단코 삼키지안코 늘배앗도록하는버릇을 해야한다 장결핵에걸린뒤에는 거의치료할수 업다하야도 과언이아니다 약으로는

世界最初의 空中密航

십칠세소년이

독국귀환비행(獨國歸還行)의 도중에 잇는 쯔에페린伯號로부터온 무선뎐신에 의하면 출발후 네시간을 지나서 선내에 잠행한 한소년을발견하엿다 는데 그는그라렌스 다ㅡ후이라는 년령십칠세의 소년밀항자 이라하며 이것이 세계최초의 공중밀항 이라더라(伯林電報)

어린아희똥이의 알어둘여러가지(六)

醫師 金殷善

白陶土 三〇、〇
단날빈 三、〇
阿片丁幾 三十滴
淨水 二〇、〇〇

을혼합해서한수가락식하로수차식사가조절해까지 복용시킬것이다 그러나 가벼운설사는

탄날빈 〇、五

한봉지분량하로 세번식 또는 오푸타린 〇、五 한봉지분량 하로세번식 주면설치게할수잇다

변비(便秘)

오래人동안들어누은환자에게는각금 변비증이잇서 고생할때가잇다 이변비증은 만성이되기쉬우니꼿꼿주어야한다 약을주기전에 몬저사과,배,또는 과실 온갖은것등을 먹여뒤를잘보게하고혹은 아츰공복에 냉수한곱부를먹으면 뒤가잘 뵈일때가잇다 그리하야도 뒤가굿어서 고생이될때는 관장(灌腸)을 하야주고약은 만성이될때에만 완하제(緩下劑)를줄것이다「카스카라사구라다」「감소겐」「리기사롤」「이스티친」이사천등은변비증에잘듯는약제이다

三、밤에 흥분을 작고끼는것은 요충(蟯虫)병인일이만습니다

四、음부흥분 상타중이는 술이고축축하야 진물으가가 쉬웁습니다

五、계집아희로 소문에서 물은고름갓흔것이 흐르는것은 임독성유문염(淋毒性幽門炎)이라는것으로치료하면 곳낫는병이니 너모봉나지 마십시요

六、산에아희에게 만흔것은 創傷(우멍거지)潛伏睾丸(외쪽불알)헤루니아(산증)陰囊水腫(토산불알)입니다

尿(오좀)

一、갓나서二三日동안은 오좀의분량이 퍽적습니다 三四日서부터차차 늘어감니다

二、어머니 젖으로자라는 아희는우유나 다른것으로 기르는아희보다 오좀이적습니다

三、오좀분량은 썸을 몹시흘리거나설사를 하거나 열이잇거나 신장염(腎臟炎)흑은복막염(腹膜炎)방광염(膀胱炎)갓치몸에 물이 고일때는 적어집니다

四、오좀은당뇨병(糖尿病)뇨붕증(尿崩症)위축신(萎縮腎)이라는병에는 만어집니다 그러나 설사나열이 나리고복막염 부종의물이 거쳐도 오좀분량이 만어짐으로 대단히깃거운증후입니다

五、건강한아해의 오좀빛은 맑고 조금누른빗을 띄웁니다

六、오좀분량이적어지면오좀빛이 짓허집니다

七、오좀에피가섞기면 붉어보입니다

八、황달(黃疸)에는오좀빛이져자빗갓거나 연도색을 띄웁니다 흔들면 거품이입니다

九、오좀이 병업시탁하야 지는일이잇습니다 그러나의심스러울때는곳진찰을밧게하십시요

大便(대변)

一、배내똥(胎便)은고약가튼것으로생후사오일서부터차차례사똥이됩니다 만은역시푸른빗과검은빗이 석긴담하고거품 석진뒤를봅니다

二、어머니의젖으로기르는아해의대변은 하로二三차식 닭알누른자빗갓흔 몸은뒤를 봅니다

三、우유나다른것으로 길리우는아해의 대변은빛이 왜기도 됩니다

劇과活寫의電送

텔레비죤時代가온다

무엇이고 새것을 조아하는미국에서는 라듸오에 만족치못하게되어 무엇이고 좀더새로운것이 업슬가하야 연구한결과 새로운「텔레비죤」이라는 것을 요즈음 새로히 헌출한것이니 무선을 사용하는데이 라듸오와 그성질을갓치하나 그결과에 잇서서는 운니의차가 잇는것이다

「텔레비죤」이라는 것은 실상(實像)을 무선으로 전송하는 것이다 풍경이라던가 인물이라던가하는 모든무엇이고 뎐송(電送)으로수천리밧게서도 선명히볼수 잇게하는 놀날만한 과학의발명이다 머지아니하야 미국에서는「텔레비죤」으로 관현악의 지휘자한사람이원근을불고하고한곳에서 만흔관현단을 지휘할수잇스며 여러곳으로부터 전하여지는영화도 재미잇게 한곳에서 감상할수가잇다하니 과학의힘은 놀랄만하려니와 미국사람의 과학진흥도 적지아니 놀날만한것이다 그러면「텔레비죤」이라는귀게는엇지생겻는가

금년구월십일일 뉴욕 어느방송국에서 처음으로 극(劇)의뎐송에 성공을 엇어그후일주일에 다섯번식 뎐송을계속한다는데 텔레비죤의 뎐송국에는카메라가 장치되는바 카메라는 이십사개의구멍이잇는원판(圓板)과 일천왓트의 뎐등과조고마한상작이 가려 세부로나노하잇스니 뎐송하라는 목뎍물에 향하야사진과 가려 먼곳에잇는 수신귀에화실히낫타난다 그리하야 아모리먼곳에서라도 수신귀만잇스면극장에가지안니하고 극을볼수가 잇다한다

朝鮮語綴字法에對한 斯界學者의意見은어떠한가(一)

우리는 남보다 優美하고完備한글을 가젓다고한다 남들이 이와가티 稱讚하여주고 우리스스로가 이와가티 自信한다 果然『簡而要하고 精而通하매轉換無窮하야 無所用而不備하며 無所往而不達이라 風聲鶴唳와 鷄鳴狗吠라도 皆可得而書라』함은 이의正評이며 切謂이라할지로다 그러나이는 그發音이 該確하고具備함을 讚美함에그치고 그文章의條理와法則에는말을 비치지아니하엿다 그럼으로이文字를頒製한後五百年間에 그字音에在하야는推究하여演繹하는學者가 閒或잇섯스나 그字體와文法에 니르러서는 生意도 한이가업섯다

그리하야이글은 處女文字인그대로아무試鍊과修正을격지아니하고나려왓다 그뿐만아니라燕山君時代 正音禁亂을치른뒤로 新紳家에서는一種의翻家誡으로하는危險物로 畏避하다 나종에는賤待蔑視하야普通樵子輩로 이를배우고 諺文은婦人키어려운産兒로 알게되어 겨우이글의命脈을閨女深閨와下級賤隷에서保存하여왓다 그리하야본지가쎄고써가무더 그本來의面目을차즐에는 그방불(彷彿)함도 엇기어렵게되엇다 아무리바른길이 잇다할지라도 이를 아는이가 업슴에야 어찌하랴

朝鮮의文政을 마튼 總督府學務當局에서 普通學校敎科書를 改編함에當하여 朝鮮語敎科書의 材料를改選하는同時에 朝鮮文綴字法을 改善코저朝鮮語綴字法研究會를 組織하고 漢字音標記와 朝鮮語綴字法改善에對하야 여러번會合하야 討議함이잇섯스나 아직까지도決定한바가업다고한다 여긔對하야 우리는그改善研究에는 어느 讚意와賛望을가지고잇스나 그會合이 다만總督府學務局官吏와、公立普通學校敎員幾個人에局限되고 新界에研鑽이잇는 民間學者에게는 一問의 諮問도 업고 그들의意見을 들어보지안흠을 크게遺憾으로 생각한다

우리는 이케이를 생각하야 이에對한 民間專門學者의意見을들어 紹介하노니 이것으로 參考의一助가잇슬가한다(一記者)

綴字改正에對한意見

鄭烈模

總督府當局에서 普通學校用朝鮮語敎科書의綴字를 改正하기爲하야 原案作成委員을囑託하야 이미그打合會까지열엇다 하니 그結果가如何히될것을 莫論하고 總督府當局의朝鮮語에對하야 그만치深愼한誠意를 가짐에對하야 多大한敬意를表하는바이며 더욱改正委員이適當한人選임을보아 莫大한囑望을거기에두는바이다 府內의當路者로보면 일즉이朝鮮敎育界의元老格이든 玄櫶氏로爲始하야 모다가朝鮮語研究에造詣가기픈 여러분이잇고 外來委員으로보더라도 朝鮮語를研究하야 그것으로博士의學位까지엇게된 朝鮮語學의權威인小倉氏를爲始하야 有數한實地敎育家諸氏가被選되엇다 이것만으로보아도 이번改正하는朝鮮語綴字가얼마나 合理的일것을 可히알수잇는것이다 그러면 여기臨한 吾人의意見을 說할必要가 업는것이지마는 誠이나 他山之石이될가하야 一言을取하되 淺覺을演코저하거니와 첫재改正의目標를어데다둘것인가?가 問題일것이다

이에對한議論은 하나둘이아니겟지마는 가장核心的인根據는 朝鮮語의本質로보아合理的일것과 實用的일것이니 이主張을가지고 朝鮮語綴字를議論한다면 거기必然한標準이생기게될것은當然한歸結이다 그래 우리는다음가튼 立論을하게된다

첫재바침에잇서서는 初聲復用終聲主義를 取하여야겟다 이것은決코訓民正音의 先例를따르자는것이 아니라現代의 朝鮮語性質로 보아가장合理的인外닭이다 萬一이主義를 버리고所謂時俗慣을 따른다는것은不完全한文字所有者가 音韻다른外國語를 적는것처럼거의彷似한發音을 擇하는것이오 完全한言語의性質을 들어내지못하는 셈인즉 뒤집어생각한다면 完全한우리文字를 不具가되게하는데 지나지안는다 只今와서는우리主義에反對하는사람도 別로업겟지마는 萬一잇다면 奇怪한性質을가진 一種擁護軍일것뿐이다

둘재 漢字音은徹底한表音式을取할것이니 이에對하야는或陳腐한漢學者는反對가잇슬지모르나 漢字의本土인 漢土에잇서서도 이미音韻의變遷이無常하고또 우리게 잇서서俗音을是認하는以上 骨董에지나지안는前音을固守하여 敎育的能率을低下시키고實用에不便이만케하는것은 가장便利한一般의實用的器具가될 文字의使命을解得치못한痴人의 僻見인즉 可히取치못할것이다

셋재 綴語形式에兩極의主張이 잇스니 하나는分析法이오 하나는綜合法이다 例하면『꽃이』『밥이』『깊으니』『같으니』는分析法이오『꼬치』『바비』『기프니』『가트니』는綜合法이니 두가지가 다眞理가 잇다 그러나이것에限하여나는折衷法을使用하여도可할줄안다

넷재 並書를斷行할일이다 이것은音價로 보아서보다도訓民正音의先例를 尊崇하는뜻에서 그리는것이다

다섯재 中間시옷은 母音으로끗진말과 다른말과連絡될때에限하여만 母音에 부처쓰고 子音으로끗진말이 다른말과連絡될때는 子音의發音關係로소리가단단하게 나는것으로看做하여 中間시옷을 두지말것이 보기편할것이다

여섯재 句節을分明히 할것이니 實質單語를 標準잡어此에附屬한덩이를 한單語로嚴密히區劃할것이다 조흔이적어도 예수數와만큼이나될수잇스면 그보다더精密하게해야될것이다

學科

頭蓋骨로본 人種의相違(一)

鼻骨뿐아니라 顏頭骨과顏面에잇는다른뼈와의 換續에서생기는顏面角의差異도 人種에따라다르니 白人은 直角에갓갑고 黃人種과 黑人種은 多少平角으로되엇다 그리고頰骨도또한人種을 딸아달으나니 가튼種族사이에도 그大小가同一하지아니하니 現存한人種보다前代에잇던「쿠로·마뇬」이라는 人種은頰骨이著大하야 그特徵을알기가쉬웁고 頭蓋骨의綜合이잘되지아니함으로 顏面의容貌가 醜하며『에쓰키모』族에서도「쿠로·마뇬」族과가튼사람을 볼수가잇스며 北方黃色人種中엇던 族에도 이러한것을볼수가 잇다 下顎가著明하게發達된것은 人類에限함으로 動物에잇서서는 이러한것을 볼수업스며『네안데르탈』族과 가튼것은 人種이면서도 動物과 如히 下顎의發達을볼수가업다 그리고 現存한人種中에서 가장發達된것은白色人種이라하겟다

頭部를側面으로보면 耳孔後部에 乳嘴突起라는뼈가잇스니 이뼈는 婦人보다도成人된男子에게서 顯著한發達을볼수가잇고 人種別로보면白色人種과 大洋洲의黑人이 가장發達되엇스나 아푸리카黑人에게서는乳嘴突起의發達을볼수 가업는것이다 後頭部의矢狀縫合線과 Y字形縫合線과의會接한조금알에에도 뼈의突起가잇스니 이것도 乳嘴突起와如히 白色人種과黑色人種에서는 그發達이著大하나 蒙古人種이나婦人에서는그 發達이微弱하다

頭骨에 關하여는 여러가지로 論策할수가잇스니 頭蓋의容量은 腦의大小와 一致하며 腦의大小는 智能의優劣과關係가잇스니 人類가一般生物界에서가장 優秀한地位를占領하게된것도體軀나 腕力이아니요큰 腦를所有한外닭이라는것은 異論이업는것이다 그리고古代人의腦와 近代人의腦, 痴人의腦, 類人猿의腦이런것을 比較하여볼때에 智能優劣에腦의量의多少가 큰關係를가진것을볼수잇다 그러나例外로年齡이나性別에依하야 同一種族사이에도 智能과腦量과에 反對의關係를 볼수도잇는것이니 이러한것은 專門家가아닌사람으로서는 얼는보아알기에困難하다 그럼으로우로는專門家가 頭蓋를長頭形과短頭形으로分하야 人種鑑別의 方法을삼는것을 알음으로써足할것이다 이方法에依하면 白人과黑人은 長頭形이며黃人은短頭形이라하겟스며 다시頭蓋의廣狹으로보면 그것이어느種의어느地方族屬인것까지도알수잇다하나 이는 專門家의知識이아니면 識別할수업는것이다

동화

형데개끄리(3)

崔鳳河

그러나 엇지된세음인지 형은 또그모양으로

『흥ㅡ좃타 나는잇가져녁을만히먹엇스니 먹고십지안타 배가잔득부두다 너ㅡ 혼자먹어라 나또배곱흐면 이웃집금봉어머니더러 달내서 먹을터이다』

라는고흔말씨로대답하엿습니다 그때에야비로소 철모르는아우개고리도 싸홈이괴어코 아니될것을깨닷고형님의무릅우에올라안저서형님의얼골을쳐다보며

『형님! 형님! 만약내가잘못하는일이잇더라도 얼마던지 용서하십시요! 싸홈! 싸홈!ㅡ그따위싸홈이야 비루한사람 들의아희들이하는것이고우리가티어질고착한양반은 안하는것 이지요……네』

어린人광부리듯이말하엿습니다

『오냐 그럿타 너의말이오른것이다! 싸홈이란것이 이세상에 제일큰죄악이다! 늘ㅡ웃는낫으로지내도 다못지내겟는데 공연히얼골을찌푸리고고긔를찌싸홈할필요가잇니? 그리고이것봐라 작년에도라가신어머니말삼이 그때너는어리되어려서잘모를것이다! 우리아바지가 엇지나 싸홈을조와하셧는지날마다 공연히 싸우셧단다 하로는싸와서익이지못하시고져다하여분함을참지못하야술을그양마시고도라가시다 그리하야 도라가시는 어머니의말삼이너히들은싸우지말라싸우는것이이세상에아주안된것이다 하시고 세상을떠나셧다』

하며녯일을추억하고 눈을 뚝떠러트리며어린아우를 흘끈채말하엿습니다 어린아우개고리의별가티반작이는두눈에서도 눈물이방울방울 흘러나려서 형님의두무릅을적시엇습니다 밝은달빗을바다금파은파를니르킨련못속에 어엿분련옷은 더욱향긔를뿜으며 귀여운 금붕어떼들은조흔춤을추어서정다운개고리형데가 그런못속에 살게된것을축하하엿다(끗)

文藝

最近文藝所感(五)

藝術의起源

朴英熙

그것에對해서『사적하론』은알에와 가튼말을 그의名著『唯物史觀』或譯『史的唯物論의理論』中ㅡ(古版日譯三四七P)ㅡ에 썻다ㅡ『藝術도또한 이러한感情에 體系를주고 或은言語로써 或은音響으로써ㅡ(例하면舞踊)ㅡ或은 그外의 무슨 手段으로든지ㅡ(例하면 建築과가티『매우』物質的이다)ㅡ그것을藝術的 姿態안에 表現하는것이다 우리는또한 表現法으로써 卽藝術은『感情의社會化』를위해서의手段이라든지 或은『러쓰키ㅡ노』이』ㅡ(그著『藝術은무엇이냐』)ㅡ의正確한 定義와가티 人間의情緒的『感染』의手段이라고 할수잇다』 이럼으로해서 藝術의 情緒的感染은사람의感情을同一한體系에세우며組織한다고말할수잇다 우리가 音樂을들을때에 한사람의氣分의表現은 곳모든사람의氣分과 情緒를同一하게한다 卽同一할때로 體系를세우며 組織하는것이다 이에서 나는藝術運動의方向轉換을말할때에 만흔사람이ㅡ(내自身도그런嫌疑가잇다)ㅡ藝術그自身은 곳思想을表現해서政治論文과가튼任務를가질것이냐 가티論議되엇든過誤를 케다시 말하려한다 이感情의一體系 組織은비로소同一한一思想을形成할수잇는것이다

ㅡ(이上部에關해서는 이미雜誌朝光에發表한일이잇섯다)

藝術의起源

이題目도 새롭은題目은안이다 그러나 이題目을내가所感으로쓰게되는原因은 지난中一人이 某講演會에서 同一한題目으로 藝術의起源을 말할때에 犯한誤謬에잇다 그는 藝術의發達을 넘우도 觀念的立場에서 말하엿다 卽原始時代에는 사람에게잇는 藝術本能의表現으로써 藝術이 發達되기始作하엿다는意味이엇스며 그러나 먹을것이업는『푸로』民衆은 自己階級을爲한藝術이 必要하다는意味이엇다 여기에서 우리는 不注意하는가운데서 容易한誤謬를犯한다 原始時代는 먹을것이豊富하엿는가? 먹을것이 키철로사람의입속에 드러가는것은안이다 또한나무가 茂盛하고果實이잇다고 키철로몸을더웁게하며果實을所有하게되는것도아니며 바다의물고기가 만타고그것이키철로 배불려지는것은아니다

큰나무는 베어야한다 한時間두時間에베일수도 잇겟지마는 하로이틀식 썩은후리어가면서베어야한다 또한물고기가바다에아모리만허도사람이 애쓰고잡어야한다 또한伐木을하거나고기를잡으려면 그양되는것은아니다 칼이나 독긔가잇서야할일이며또한그물(網)이잇서야할일이다 그러면 이『그물』이나『독긔』는 하날에서 떠러진것이냐하면 그런것도안이다 그것역시 사람의손으로 만들어야한다 이것을만들기까지 人類의만흔 經驗과 研究와勞働이 必要할것이다 첫재로사람은勞働力을 消費함이업시 먹을것을 만들수업고 어들수업스며 卽勞働(力)함이업시 生産은업다 그럼으로먹을것을 만히만들자면 卽生産을만히하자면 그것에適當한 연장(道具)이잇서야겟다

이럼으로 모든機械와智識이 發達되지못한 原始人의生活狀態 그들의生産力은 몹시貧弱하엿다 生活이그리 豊富하지안엇다 그生産力은 칼집生産機具가 發達됨을딸아 封建的生産 그리고해서 資本主義的生産力에까지 進展된것이다 딸아서原始人에게 먹을것이 만헛다는것은 科學的智識이 常識以下로遲鈍한말이고 藝術本能이잇섯다는것도 밋지못할말이다

天氣豫報	比較	溫度
晴 一時	一日午正 九、一	昔一日最低 一、五

學生論文懸賞募集

題…우리의進路…

「未來는靑年의것이라」는말은「眞理의一面을 表現한말」이라고 그네의 말이어니와 將來에對하야 朝鮮의未來는 朝鮮學生의것」이라고 부르지즈려한다 하든이들은우리에게무엇을주엇는가 다만眞實히四塞한不安과幻滅無常한失望을주엇을뿐이다 우리가이瞭暗한前途를開拓하야나가는때는오즉新進靑年男女學生들의指導者로自處 學窓을직히는諸君은언제까지나瞭昧하기만할것이냐? 우리에게는刻刻으로前進을要求한다 우리의前途開拓은 單純한勇氣나忍耐도必要하려니와, 嚴밀한科學的基礎우에서서全의路를세워야한다

「社會는個人보다偉大하다」는우리는一個人의 幸福을爲하야이問題를提供하는것이아니라眞으로우리民族의 前途를爲하야多事多難한靑年學生에게「前途에對한進路」를보여달라는것이다 이에 우리는期待하는誠意의멋十分의一도못되는薄賞으로左記規定下에男女學生의玉稿를募集하노니 諒察하고多數應募하라!

賞金

一等 百圓 一人
二等 五十圓 一人 (選外佳作)
三等 三十圓 二人 (薄謝進呈)

應募規定

◇應募者는中等程度又는專門學校程度의男女學生으로함
◇한번投稿한論文은返還치안음
◇論文의行數와字數에對하야는無制限임
◇募集期限은十一月末日까지

朝鮮日報社

모ㅣ든 美顏秘法

化粧液이나塗藥만으로는안됩니다 內部로부터…빛흰히게하여야됩니다

女子뿐이겟습니까、여드름박안 얼골 色黑等을실혀하는男子가 盛히秘用

五大博士學者의美顏法無代進呈

여드름죽은깨吹出物色黑이나밝안얼골等은자ㅣ랑의體內로부터發生하는것인故로 從來와如히上皮에만塗藥이나化粧液으로하여서는 효험이업습니다 아무리하여도內服藥에依하야 體內로부터治療치안으면 效果는업다는것이 歐美先進國은勿論世界中의定論으로되어서 歐美諸外國에서는盛히內服藥이研究되어 가장危險한毒藥이여러가지試驗되엇는데 참으로絶大의效果잇는有益한藥劑가 여러가지發見發明되어 盛히常用服藥을하고잇습니다 우리나라에서도 醫藥學界에서有名한 藥學博士島田耕一先生을비롯하야 越澤濶滿先生數津林傑先生等五大博士學者는 此醫學上의最新學說에基하야 共히協力研究의結果 『外國藥과갓흔危險副作用은絶對로업고』……『日本人의體質에適合한安全한效力이優越한ハルナー』라고하는內服藥을

發明하엿습니다 卽이『ハルナ』를服用하면自然히體內에作用하야 汚血毒素를淸淨히하며 化學的으로 自然히여드름과죽은깨吹出物을治療하고 빗갈희게하며 更히밝안얼골色黑기름얼골肥胖病까지낫게하며 毛髮을强壯히하고 脫落症에效가잇고 또身體를强壯히하는等 頗히廣汎한效力을發揮하기에 人氣好評은翕然히集中되여서 全國到處의信用을重히녁이는藥局藥店에서는 다이것을팔며 文化의寵兒로來한 有益한美身藥이라고 評判되엿다 特히特約販賣를하는形便입니다 그래서最新醫藥學上의理論研究에서 五大博士學者協力發明의『ハルナー』는 我國唯一의白色美身藥으로서 모든階級의婦人男子間에서 美顏美身의秘法이라고까지떠들며 內服賞用하고잇습니다 藥價는겨우二圓三圓五圓이오니 여드름죽은깨色黑밝안얼골等으로 醜한것을실혀하시는婦人男子는 빨니求하여服用하시고 根本的으로內面부터 七難감추는色白美顏美身의目的을達케합시고 그러고今回는特히 金五十錢만振替口座東京一七二〇一番으로拂入하시든가 또는爲替던가切手를書留郵便으로送附하시면 本藥特別試驗藥에 左記書籍을添付하야 無封送藥하기로하엿사오니 누구시든지 此際에機會를놋치지마시고申込하십시오

『色白美身法』書籍無代進呈함

本書는我五大先生의執筆로서發行된것 누구든지 葉書로申込하시면 一人一部限하야無代로進呈합니다 本書의內容은人體의皮膚와肉體의構造 肉體와血液의關係 빗치검다하는理由와빗출이게하는法 여드름의原因과治療法 죽은깨의發現及除去法 毛髮의脫落及發生其他여러가지 重大心得하여야할有益한것을 누구의게도알수잇게親切히記하여잇습니다 곳葉書로新聞名을附記하야申込하십시요!

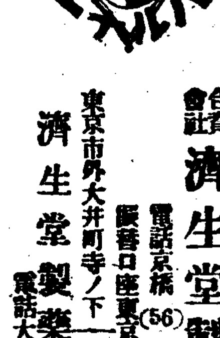

東京市京橋區築地橋爪 合資會社 濟生堂製藥所 電話京橋(56)一〇二七番 振替口座東京一七二〇一番

東京市外大井町字寺ノ下 四四七八 濟生堂製藥所工場 電話大森一二六七番

비누의使用法 藥學士越澤濶滿

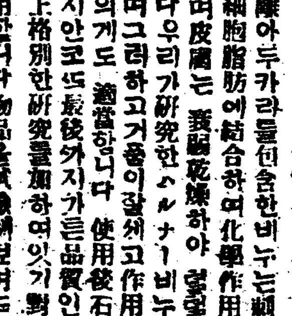

遊離아루카리를包含한비누는細胞와組織하여化學作用을니르키며 皮膚는表面乾燥하야荒함을니르키나이다 우리가研究한『ハルナ』비누는榮養分이含有하며 그러하고거품이잘생하고作用緩和하야 남지안코또最後의外지가튼品質인것은 法上格別한研究를加하여잇기對해에 … 인의二倍三倍는使用합니다 物品을試驗해보며 또삼념을記錄하여日數의比較를해보시요 一個値金二十錢으로五大學者의發明입니다

窒素會社食言으로 九龍里民의危機

總督府에陳情도無響 三日에里民大會開催

咸興郡雲田面九龍里住民은大正十五年十二月朝鮮窒素株式會社의用地買收에際하야會社側과그斡旋者인當時咸興郡守馬場是一郞과咸興警察署長池布德市其他關係諸氏의甘言을信하고父祖傳來의湖南里龍興里의家基와田土를同會社用地로賣却하고現住인九龍里로移住하는同時移轉에伴한여러가지條件을會社와約定하엿든바其後會社側은그約束을無視하고何等의實行이업슴으로千五百의新移住民은瘁地에苟且하나마情든鄕里를일코더구나生活의威脅을늣기게되어이에憤慨한里民들은去七月에朝三暮四의奸計를듯고그正當한處置方法을總督府當局에陳情하엿스나그亦是何等應答이업서將來四個月間無聊한期待中에서이러지러結氷期에當하야生로死線에浮沈하는慘狀이니二에至치아니하매이에더욱激昂한里民들은다시移轉當時의約定한諸條件中가장重要한三件即一、適當한漁港竣成二、道路開鑿及改修三、市場開市의條件을擧하야山梨總督에게陳情書를提出하는一方從來의經驗에徵하야會社나總督府當局에陳情하는消極策으로는到底히自己들의主張을貫徹할수업고말아서刻刻으로切迫하는生活苦를緩和할수업다하야十一月三日里民大會를開催하고이에對한積極的對策을徹底히講究하리라더라(咸興)

利原文昌普校 六年制로昇格 去卄六日附로

咸南利原郡西面文昌私立普通學校에서는大正十四年度에四學年制로普通學校認可를受한以來日日發展을圖하야敎育程度向上을爲하야當地篤志家秀鏡乘秀乘永乘永鎬……一人은演聞道에陳情하엿든바去卄六日附로私立普通學校六學年制로昇格되엿다더라(利原)

博川協成學院 創立六週紀念

旣報=博川私立協成學院의創立六週年紀念式은지난十月二十九日上午十一時에本校大講堂에서同校長崔宗禎氏司會로開式되어生徒一同의紀念唱歌가잇슨後學監宋光度君의式辭와敎員朴鵬禪君의沿革報告가잇섯고順序에依하야來賓中本郡守金大羽氏祝辭로無事閉會하엿다더라(博川)

◇學藝會續開=이와가튼機會를利用하야學藝會를開催한바大盛況을일우엇다더라

江原道立師範學校 廢止運命在邇? 建築中校舍는農校로使用

全朝鮮各地에잇는道立師範學校를幾個의完全한官立師範學校로減少케하리라는風說에對하야江原道立師範學校存廢問題에關한意見을道學務課長에게들으면「그런問題는總督府에서絶對로秘密에부치는터임으로우리도알수업스나本道의敎員은지금現狀으로는좀남는다고하겟지요當分間敎員養成의必要가그리切實치안흔點으로보아萬一總督府에서그計劃을實行한다면本道의師範學校는畢竟廢止케될것갓소이다現校舍말슴이지요?아마그러케되면다現建築中의建物은農業學校로使用케되겟지요現在의農業學校는非常히狹窄을늣기는터임니다」如斯한語調를밋우어보아同校의廢止運命이在邇함을엿볼수잇다는데同校는大正十二年四月에創立한以來百七十五名의卒業生을내엇다하며同校舍는昨年中에起工하야工事費三萬二千八百三十圓으로一部校舍를落成하얏스며다시四萬二千二百二十五圓으로지금오려히繼續工事中에잇다더라(春川)

牙山排芳公普 期成會組織

忠南牙山郡排芳面에는從來敎育機關이업슴으로面內의數百兒童이遠距의公立普通學校에通學하든바去九月에同面有志가面內의敎育機關이업슴을遺憾으로생각하고排芳公普校期成會를組織한後去十月十八日에同面事務所에서同校創立期成會總會를開催하야여러가지事項을決議하고同期成會任員을左와如히選定하얏다더라(牙山)

◇任員

會長李奎鎔 副會長姜東稷 會計趙炳周 書記李燦宰 執行委員沈仁澤 金一秉 李相根 鄭世鏞外四人

世界의자랑할 西北鮮의農耕法 (三)

歐米乾燥地救旱農法보다도優秀 우리들努力의結晶도참자랑거리

水原 夢牛生 寄

如何間極度로土地를利用하라고苦心努力한이騰然하다 또이것을栽培學上으로보아도 徹底하게合理的이다 卽그地方은夏期에는 往往過度한降雨가잇고秋期부터春期外지는 넘우도乾燥하다 또多期寒威가猛烈하다過冬할小麥을 굴밋히심음은地下水의利用과 또小麥이過多肥備에必要한根部發育의 促進上가장合理的일뿐더러高畦는 防風이되어寒害를 減할수잇고夏期作物인粟은 高畦上에栽培할은地水利用上不合理한상한것갓지만實狀은夏期의暴雨가고랑에괴여 粟은害될外도려워 그리함이오 그代身地水가地面으로蒸發함을 防禦하라고그무거운흙을가지고 必要以上의除草를하여가며 地表攪拌에全力을集中하는努力은 驚歎의極致이다 이얼마나自然과爭鬪하라는곳세인意思를表示함이냐 또몹시深耕하는結果雜草種子는土中에 깁히埋沒되어雜草發生을防止한다 大小豆間作은高畦上에播種함으로 第一作業이便利할뿐더러 이大小豆를播種하는高畦는 前年秋期小麥심음자에作畦된것이니 卽두번일을한번에한심이며 作畦된土壤은膨軟한고로다만호미로 끌적거리기만하야도大小豆播種에는 充分하다 小麥收穫後綠豆를栽培함은作物에特性을利用하야 收穫이安全함을擧함이다 土地利用上으로보아 어디上에利用은到底히論難할수업다 는것은農學者들에定評이다

어느나라커켓로 十八九世紀以前在來農作法이 이와가티巧妙하고 合理的인것이잇느냐農業古國에서도 一種의救旱農法을하는곳이잇지만 安至하는사람도잇지만이것은맛치井田法과社會主義를同一價値視하라는심이다 世界各地에一小局部的으로發達된鮮農耕法은 의굴리를느라는外國사람이잇다하면우리네는開城特殊한集約的農業을가지고西北地方에耕作法은 數頭數尾로 喜讓할 自然征服史의우는듯한感想이생긴다

最後에歐米을 한마되添足하다 現今世界中理想에갓가운農村으로는 丁抹의農村을지며窮乏한農村에代表로는印度와朝鮮의農村을꼽는다한다 原始的掠奪的農業을 朝鮮農民의代名詞가되어잇이는觀察들이豊어가는現狀을보고 猶當之無愧와抑制키어려워 過去우리비祖上의功勞를紹介하얏슴이다(完)

吉林省學生團이 吉林鐵道問題에 劇烈한反對運動計劃

目下奉天에서進行되는吉會鐵道交涉問題에對하야吉林省城에잇는中等以上의各官公私立學校學生은昨今兩日에亘하야百餘名의學生代表聯合會를열고猛烈히反對運動을할計劃을세우는同時官方面에서도反對運動을默許하는모양이더라

出獄한兩靑年 慰安會開催

國際靑年데ー를紀念하기爲하야貼付한「포스터」가不穩하다하야

檢束된後四十餘日동안嚴重히取調를當하다가去二十三日에二年間執行猶豫의言渡를밧고나오게되엿슴으로金圭鉉朴世用兩氏를마저去二十八日下午九時부터寶盛閣에서支部會에서慰勞會를開하고여러會員들의慰勞演說이잇슨後同十一時頃에解散하엿더라(端川)

三水郡廳移轉運動 邑舘面城內里에移轉코저 條件을갓추어當局에陳情

三水郡廳은現在同郡三南面仲坪里에잇는바去番咸北大水災로그被害가적지안흔바이를機會로하야同郡邑舘面城內里에移轉하도록郡廳을邑舘面外六個面聯合으로猛烈히運動을開始하엿다는바元來現郡廳所在地인三南面仲坪里는地形氣候交通其他여러가지事情으로그移轉의必要와條件이相當히具備하다하야이에邑舘面外그附近六個面民은一千四百三十六人의連署로陳情書를作成하야要路當局에陳情하는同時에이를代表하야陳情代表委員李鍾璿鄭鎭淳兩氏는數日前에上京하야總督府其他各方面에陳情하고돌아갓다더라

仲坪場商務會 第三回定總

咸南三水郡仲坪場商務會에서는去十月二十七日午後二時에第三回定期總會를三水靑年會館內에서會長金基弘氏司會로開會하고左記各項을討議하며役員을選擧하엿더라(三水)

◇討議事項

一、輸貿物品代金에對하야利息

一、米穀商이利己的主義로市日에場에오는米穀을市外에出迎하야專賣하는것을嚴禁하야一般消費者의便利를圖할것

一、火木은營林署에指示로郡市日에만各村에서持來하야販賣하게하야住民의不平이만흠으로本會에서當局에交涉하야候日販賣하도록할것

一、從來로官公吏에게는賦役을免除하든바今年秋期부터는官公吏에게도賦役代金을徵收케하야里中雜費에充用할것

◇役員氏名

會長金基弘 總務李翰涉 書記韓淳浩 會計金熙鎬 評議員趙景鎭 金致化 金往斗 崔寅杰 李昭欽

黃海松林面 棉花品評會 來月上旬에

黃州郡松林面은黃海道內에서棉花多産地로指目하는바近年에는더욱이松林面面長方益繁氏가熱心으로一般面民에게改良栽培를奬勵한結果本年四月一日부터黃海道에서棉花指導面으로指定하고即時松林棉作改良組合을組織하고棉作農民四百餘名이모히어組織하얏슴으로一層더改良方法으로耕作하얏슴으로因하야棉花耕作이不良하든면에도松林面에는成績이優良하얏슴으로松林棉作改良組合에서는來月十一日十二日兩日間에第二回品評會를開催하고出品者中優良한者에게는賞品은勿論이어니와만아서棉花多收穫者와優良組合員에게表彰이잇다하며其外는兼二浦公立普通學校生徒의成績品展覽會와棉花改良組合員의運動會가잇스리라는데黃州郡兼二浦市內에서品評會를開催함은처음이라는바品評會役員은左와如하다더라(黃州)

◇役員

▲會長方益繁▲副會長李昌傑▲審査長岡田郡技手▲顧問黃郡守 兼二浦警察署長及兼二浦公立普通學校長

利原農況 凶作難免 水稻가尤甚

咸南利原郡에는農事하는戶數가約八割假量인데今年農況은昨年度農會의統計에比하면水害以後의水稻는約四割減少되엇스며大大麥은旱災의餘波로約三割減少豆粟等은水災風災後로豫想高에서約二割假量이減少되엇스니이라는데例年에依하면凶作은免치못하리라더라(利原)

	今年度	昨年度
水稻	一〇八〇〇石	一六七六四石
大豆	九九〇〇(水災後)	九八九〇
粟	二一三〇〇	二〇九八九
大麥	六九〇〇	八五〇五
小豆	九一〇	八六六
稗	一二二〇〇	一二〇三〇
蜀黍	九七〇	九七〇
陸稻	二六〇	一一五

(以上은散作畝數의差異도有하나大差는同一함)

本社見學 ……普通學校三四學年生百三名 校長金敬注氏引率

平原物産品評會 大盛況으로開幕

去二十九日부터五日間平原農會主催로平原郡永柔市에서平原郡各面聯合物産品評會를開催한다함은旣報와如하거니와萬般의準備가完了되어豫定과如히十月廿九日午前十時부터同大會는開幕되엇는바平壤飛行場第六聯隊에서는意味로「東風」二機를派遣하야約四十分동안平原의空中에서날엇고不絶히爆發되는煙火는平原의山野를震動식히엇는데物産陳列舘에둘어밀리는觀衆은大混雜을일우엇는데平原의特産物、棉花、苹果는實로世界商品市場에내어노하오히려遜色이업슬만하고學生兒童의作品各色의手工品은더욱鄕土味를띄엿섯스며其外演劇、庭球、學生聯合運動은一般觀衆에게만흔興味와歡喜를아울러여치바이엇다더라

平原郡 郡廳落成式 一日午前十時

方今新築中에잇는平原郡廳新舍는거의竣工을告하겟슴으로今般品評會를機會로하야去一日午前十時에落成式을盛大히擧行하엿다더라

萬一의念慮로 警察非常警戒

別項報道와如히鄭前의大盛況을어니와그러나附近地方에잇는品評會는連日通夜人波萬頃을일우는狀態에잇서서時勢이時節인만큼當地警察에서는管下各駐在所에非常召集을命하야正服私服의警官으로하야곰各地에要所마다特別警戒를行하는바이는實로嚴戒하다더라(平原)

晉州班城幼園 成績매우良好

慶南晉州郡一班城面倉村里는三百餘戶의住民과市場이有하며慶南線中心驛이되어將來의繁昌을豫期하나敎育機關으로는公普一校가有할뿐이며幼稚敎育에는一大遺憾으로생각하든當地基督敎會에서는讀友會의後援을어더幼稚한兒童을敎育하기爲하야지난四月부터開院하야四十餘名의幼兒를敎育하는데成績이매우良好하다하며地方人士는基督敎會의熱誠과院長李永叡氏의篤志를稱頌不已한다더라(班城)

咸昌大雨雹으로 農作物거의全滅 損害額은不下二千餘石

去…日尙州郡咸昌面에는雨雹이나려一般農作物이全滅狀態에陷하엿섯다함은旣報한바어니와그後詳細한調査에依하면雹災는同面尺洞、胎封兩洞과그附近이尤甚하다하며被害額은五割以上豫想으로거의二千餘石에達한다하며收穫後의被害地는宛然打作場과如하야보는사람으로하여금哀慘한感을不禁케한다는바요사이그近洞貧民들은이를機會로每戶總出하야벼쑤기에熱中하야每日所得이一人平均一斗以上으로그에全力하는人員은每日二三百名에不下한다더라(尙州)

初等敎育研究會 義州郡에서開催

平安北道道立師範學校代用附屬部主催第四回平北初等敎育研究會는十月二十五日부터二十八日外지三日間同師範學校講堂에서開催되엇는바出席會員이四十名으로兒童敎育에關한研究發表를한後二十八日午後四時三十分에圓滿히閉會하엿다더라(義州)

平北農村 指導者講習會 宜川基靑會에

平北農村指導者講習會는오는十九日午後一時부터同二十二日外지宜川基督敎靑年會館內에서開催하기로되어同會幹部들은準備에紛忙中이라는바其時科目及先生은如左하다더라(宜川)

◇科目及擔任

一、基督靑年會의精神及事業 張河斗

一、少年의事業

一、産業及信用組合 洪秉璇

一、糶運에對하야 李基白

一、農業改良에對하야 李基台

一、農村靑年修養에關하야 張利郁

一、農民敎育에關하야 金志雄

一、農村改良에關하야 沈仁坤

一、開業에關하야 文宰午

◇講演

一、歐米觀察談 申興雨

丁抹의農村事業에關하야 洪秉璇

多年間渴望하든 長湖院橋竣功

去三十日初渡式擧行

長湖院橋는京畿道長湖院과忠淸北道旺場里사이에連接되어交通上一等道路인關係上그交通의가장重要한路綫이라京釜線의一等道路인바大正十一年度大洪水時流失된後年年히假橋를架設하야交通의便을取하얏스나元來長이긴다關下도업고하야一般去人來客의悲哀가되어잇든바土木局으로부터京城下關組에七萬餘圓에請負케하야今春以來工事에着手中이든바이에竣功되어去三十日初渡式을擧行하엿다더라(長湖院)

慶北森組聯合 山林文藝募集 造林思想奬勵

慶北森林組合聯合會에서는造林思想의普及을奬勵키爲하야管下各學校生徒에게『山林에對한感想』이라는題로作文、標語、童謠、포스터-等을募集하엿든바應募者가多數이엇는데嚴正한審査를行한結果審査員山地薪三氏와山林課長山本榮氏의監督下에施行한結果一百九十七人의入賞者를보엇다더라(大邱)

梁山邑 酒類非買同盟 釀造家專利로

梁山邑內에居住하는飮食店營業者三十餘名은十月二十六日午前에北部洞金鳳雌家에會合하야酒類(濁酒)非買同盟을決議하엿다는데그內容을들은건대梁山邑內에는一個所의酒類釀造業者가생기고前記三十餘人은釀造業者로부터販賣營業을하게되고前에比하야營業이滋味스럽지못하든中近日에와서는釀造所의所有主가直接開業으로販賣營業者에게妨害를與할뿐아니라所謂(白米、麯子、稅金其他)二十二圓假量으로써一石의全酒를釀造하야營業者에게三十餘圓으로販賣하야十餘圓의暴利를取하고보니到底히營業者는小量로써利益을볼수업다하야去番에第一次決議로써一、農家에飯酒를許하지말事 二、淸酒販賣치말事 三、糯米로써釀酒할事 四、從來白酒一斗價金二圓三十錢을二圓으로落下할事等四個條의要求를提出하엿스나釀造業側에서不應함으로그가려寶히非買同盟을決議하엿다는데그러나釀酒營業者의말을들은건대二三條項은勿論要求에應하겟스나農家에販賣云云은元來釀造業許可當時에郡當局으로부터自家用에…止는부더이니一升以上은農家에販賣하라할에依하야하는要求에應한다는것이오輸送하여야할수는업다고하더라(梁山)

大邱煙工慰安

總督府專賣局大邱支局에서는去二十七日午前九時부터同支局工場煙草職工千五百餘名의疲勞한身體를愉快히쉬이기爲하야大邱府外東村栗林間에서第十五回職工奬勵慰安會를開하고淸秋郊外의一日을意義잇게보냇는데少年少女職工들의滋味잇는餘興이만혓다더라(大邱)

沙上驛開始 釜山鎭龜浦間

京釜鎭釜山鎭龜浦間의輕便鐵道沙上驛(東萊郡沙上面掛法里)은今春以來工事進行中이든바工事가完成되어十一月一日부터營業을開始하리라더라(釜山)

浦港에서 衛生展覽會 浦項警署主催

慶北浦項에서는一般民衆에게衛生思想을普及식히기爲하야지난二十七八兩日間浦項公立普通學校에서浦項警察署主催로衛生展覽會를開催하엿는바每日수만흔觀衆으로大盛況을呈하엿다더라(浦項)

釜山靑盟委員會

釜山靑盟委員會=釜山靑年同盟에서는去二十九日午後七時半부터同會館內에서第三回定期執行委員會를開하고執行委員金鳳翰氏가議長으로選定되어左記事項을討議한後同十時에閉會하엿다고(釜山)

◇討議事項

一、執行委員長辭任의件 辭任願은受理하고補選은次期大會外지保留하기로함

二、離釜執行委員補選의件

三、創立日紀念의件 創立日에는紀念講演과茶菓會를開催하기로함

四、會舘에關한件 道立女子高普가移轉할에外지地料는일우어두기로함

五、會員再募의件

六、年負擔金에關한件

七、未加盟團體에關한件

靈光市場 ◇穀物市勢◇

지난二十八日靈光市場時勢를調査한바別表와갓다더라(靈光)

(單位升)

▲改良正租六錢五厘▲在來上租六錢▲上白米二十三錢▲中白米二十二錢▲下白米二十錢▲小麥十五錢▲大麥八錢▲大豆十四錢▲赤豆二十三錢▲黃豆二十六錢▲菉豆二十四錢▲蕎麥十一錢▲眞荏二十八錢▲蘭麥十二錢▲粟(分숫)十七錢▲秫(수수)十一錢

梁山面夜學 運動會延期

梁山勞働、女子兩夜學會主催와本報梁山支局後援으로來四日에開催하려든全梁山男女夜學生聯合秋季大運動會는不得已한事情이잇서明年春季로延期하엿다고(梁山)

屯浦消防隊練習

去二十八日午前八時부터屯浦公立普通學校運動場에서消防隊員百餘名이總出動하야秋季大練習을한後溫陽警察署長代理로屯浦駐在所主任「川島」巡査가消防에對한諸具을檢閱하고同零時에解散하얏다더라(屯浦)

地方短信

尙州

◇普明學院修學旅行=普明學院學生二十餘名은報恩俗離寺로修學旅行을去二十七日午前八時에吳吉泳池璋宰兩氏引率下에尙州를出發하엿다고

◇汽車時間改正=慶北線店村間延長工事는昨今부터起工되어一般은速成을期待하든바그동안諸般工事를마치고來十一月一日爲始로開通케되는데그에따라列車時間도改正케되어于今外지每日四次往復을五次往復으로變更시키는同時에改正된尙州驛列車發着時間表는左와如하다하며店村乘車料金은差等에八十錢假量이라고

尙州驛發着時間

金泉行 午前 七時五十分 / 午後 十二時十三分 / 同 一時二十三分 / 同 五時〇四分 / 同 七時四十五分

醴泉行 午前 八時二十一分 / 同 十時十七分 / 午後 十二時十六分 / 同 三時十八分 / 同 六時十一分

◇殘忍한繼父母=化西面上縣里(寶竹田)朴性澤(四九)이란者는自己며누리가늦을숩잇다고그姻戚을誘인으로며누리에게當時가잇섯더니그를逆禁하야며누리를감닷다가며느리가두고인두로全身을께불어局部엇지虐刑을加하야며누리가人事不省에陷함을보고그길로두內外가逃亡을갓다가結局警察의손에逮捕되어取調를맛다가去卄七日無罪로釋放되엇다는데一般은그者의無道함을憤慨한다고

春川

◇江川의電氣運動=江原道洪川人士들은點燈用電氣를實現코자方今積極的運動을開始中이라고

◇鐵原人士陳情=江原道鐵原有志西谷氏外六氏는지난卄五日에上道하야道立醫院을速히實現해달라는陳情書를提出하엿다고

◇農民의大恐慌=春川郡에서는요지음秋耕이只난此際를타서戶稅其他의滯納된稅金一切을徵收코저一齊假差押을하며農村을巡廻中임으로一般貧農階級들은大恐慌을늣긴다고

◇池上總監火田民調査=池上政務總監은今般江原道巡廻에際하야火田民의生活狀態를調査하고자金剛山을다녀오는길에一般火田民의生活狀態를調査하야가지고二十九日에春川에오리라고

◇無産者新聞押收=東京에서發行하는無産者新聞十月廿日付第百八十七號는春川에서當地警察이押收하얏다고

地方人事

▲許萬鍋氏 十月三十日午前七時高陽郡樂仁面龍頭里自宅에서別世

▲鄭裕景氏(本社順川支局長)日本祝祭次로去一日夜京城出發

地方評壇

◇平南順川金融組合은 組合長이업는組合인데 엇지하야 組合長을選擧하지안느냐한즉 그組合의大久保理事는말하되『組合長이업서도 別로相關이업고 또한何等選擧를하라면 總會를모오노라고 二十圓이나費用이날터이니 그만둔다』고

◇組合長이업서도 아모相關업는 順川金融組合에서 二十圓費用이앗가워서 組合長選擧를아니하는것도 當然할는지 모르지만 그럴것가트면 애초부터組合長은업시하도록定款을變更하는것이 올치안흘가? 이로써 地方金融組合理事의專橫을可知

◇順川郵便所에는 葉書郵票百枚만 한번에 사려가도 二三日을 기다려라고한다고 人民들의 不平이漲天 지금까지는 郵便所로서 마음대로 하얏겟지만은 汽車가開通되고 內外人의來往이頻頻하야 北朝鮮中央部의 要衝으로自處하는 오늘날 順川으로서는 設備하여야 順川에相應하도록 設備의뜻이업슬뜻

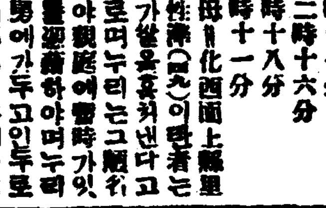

香園艶史 (5)

崔獨鵑 作 / 安夕影 畫

이번변치못한 한소연을 읽어주시는이를 나는독자라고 부르겟습니다 독자여! 독자여!

대문밧게서는 자동차 머무는소리가 요란히낫습니다

『애야 자동차가 왓다 화장은 어지간이 되엇니 시간이 이십분밧게남지 아니햇다』

그날 시집옷가는 새색씨인 나에게 이러케말하는 우리어머니의 태도는 나이외의 다른사람들에게는 퍽도이상하게 들니엇슬것입니다 그러나 내가듯기에는 우리어머니의 그태도는 지극히당연한것이엇습니다 대소사간에 나의뜻을 거슬너여서는 안된다고 생각하는 우리어머니로서는 그날의 모든일을 맛하보아주는 사람에게보다 나에게 죽접으로 말하는것이 올흔일이라고 생각하는 우리 어머니로서는…… 나는 그만치 우리집에서귀히자라낫다고 할는지 버릇업시자라낫다고 할 나이엇습니다

지금까지 나의손으로 분닥분닥 화장을하고 안젓든나도 자동차가왓다고 할때에는 가슴이두근거리엇습니다

『아아 이제는결혼식장으로가야하는구나』

이런생각이 깃겁다고도 슯흐다고도 못할 야릇한흥분을지아내엿습니다

몸바람가려 포군하고 보드러운옥하부다에 놀놀을차고 내가잔소리를 해가며 지휘하야찬란한면사보를쓰고 『레쓰』를달아서 한웃 길게맨든 란 옷다발을한아름안고 동너리들에게 옹위되어 자동차속으로 들어갈째에는 무슨일에나 별로히 흥분되지안는 나로도거름이허전허전하고 바로 압헤지나가는사람이 누구인것을 알아보지못하리만치……귀人가에서무엇이라고 속살거리는것이 마치먼데서고함을 치는것가티 울니엇습니다

어데로 엇더케 다라왓는지우리의탄자동차는 뎡동례배당 뜰은마당에 들어서서 머물넛습니다 정각보다 삼십분이나 느저서식장으로간우리는 우리의 처소로정한곳에 들어스자마자 내가피아노보다도 조화하는 뎡동례배당의 자랑거리인 독특한구조로된『파이푸오겐』이 그풍픔은그가처야 제소리를내인다는 나의음악선생이『미쓰항왈렉산드』의손으로 웅장히 울기시작 하얏습니다

지금이글을쓰며 생각하니 번형택(?)목사의 주례(主禮)하에 장일(張一)이와 결혼을한다는그것이 그얼마나『히낫쑤』한비극의 서막이엇든가에 외롬이떨닙니다

독자여— 만일 사람의생활을 지배하고간섭하는 엇던 위대한존재—그것을 가령『신』이라고 한다면그『신』이 읽거노는 우리의운명은넘우도 긔교뎍(技巧的)이며넘우도악착한것이아닐수업습니다

『신랑신부 두사람은괴로우나즐거우나 길히 떠나지안코영원히 사랑하겟나뇨?』

이러케 다짐을 밧든번목사의말이이글을 쓰고안젓는나의 귀에분명히 떠오릅니다 숨고낫고엄니든 음됴(音調) 커지가분명히들닙니다

아아독자여—

그때의 번목사의 입으로나온그거룩한말이 파여컥신의식히바이엇다면 아아그『신혼』얼마나 커주할『신』이엇슬가요?

모힌사람의 경건한 축복속에서 결혼식은 뭇이낫습니다

휘황한 결혼행진곡에 발을마추어 장일과나는 식장으로부터 뜰로나왓습니다 례배당 마당에는 자동차가 기다리고잇섯습니다 하나님 압혜 맹서를 하고나온 신랑신부는 비로소 자리를가려할 자동차에 맨압혜 떡떠려거 잇섯습니다

나와함께자동차에올나안젓든 동무들이 잇는지다시 드는 친구들의 축복인사와 물빗노라고인지 한참동안 안젓습니다 자동차안은 밧갓세상과는 반대로 수선거리는 것과는 안윽하엿습니다 이째이엇습니다 머리를 다소곳하고눈을 내리뜨고 안저서잇든나의 손을 잡아주는 사람이 잇섯습니다 놀라서 눈을 치뜨고 나의손을붙잡은 그사람을바라보앗습니다 그것은지금까지 손잡이를 잡고조심히 안젓든자동차운뎐수 엿습니다 나는 다시한번놀낫습니다

아아 독자여! 이런일도 잇습니다 나의외인손을쥐잡아 쥐려간운뎐수는 밋친개처럼 독이올나서 나의엄지손가락을깡갑게인우로아드득 소리가 나도록 깨물엇습니다

社告

本報順川支局을左와如히設置하엿사오니愛讀諸位는照亮하소서
一、支局名稱 順川支局
一、支局位置 順川邑內
一、支局員職氏名 支局長 鄭裕景
朝鮮日報社 白

本支局에서左와如히局員을任命하엿사오니愛讀諸位는照亮하소서
總務 崔應鎬
朝鮮日報順川支局 白

本支局에서分局을左와如히設置하엿사오니愛讀諸位는照亮하소서
一、分局名稱 佳麗州市分局
一、分局位置 伊川郡方丈面佳麗州市
一、分局員職氏名 分局長 金元弼
朝鮮日報伊川支局 白

本支局記者崔宅奎君은事情에依하야解任하고左와如히局員을任命하엿사오니愛讀諸位는照亮하소서
記者 白炳旻
北中駐在記者 張弘植
朝鮮日報龍岩浦支局 白

本支局에서左와如히分局을設置하엿사오니愛讀諸位는照亮하소서
一、分局名稱 五老分局
一、分局位置 咸興郡五老市九四二
一、分局員職氏名 分局長 黃濟晃
朝鮮日報咸興支局 白

本支局에서左와如히局員을任命하엿사오니愛讀諸位는照亮하소서
顧問 韓有淪
顧問 元賀鎭
朝鮮日報五老分局 白

本支局에서左와如히局員을任命하엿사오니愛讀諸位는照亮하소서
顧問 崔益秀
朝鮮日報牙山支局 白

本支局에서左와如히局員을任命하엿사오니愛讀諸位는照亮하소서
記者 李容流
朝鮮日報松坡支局 白

本支局에서左와如히局員을任命하엿사오니愛讀諸位는照亮하소서
記者 朴學哲
顧問 趙珍奎
朝鮮日報咸安支局 白

本支局에서左와如히局員을任命하엿사오니愛讀諸位는照亮하소서
寫眞班 尹禎燮
朝鮮日報會寧支局 白

本支局에서左와如히局員을任命하엿사오니愛讀諸位는照亮하소서
總務兼記者 李炯元
記者 辛永佶
朝鮮日報扶安支局 白

本支局記者柳來秀浦項駐在記者金尙淳君은事情에依하야解任하고左와如히局員을任命하엿사오니愛讀諸位는照亮하소서
記者 金丸
記者 李剛
朝鮮日報淸津支局 白

本支局에서左와如히局員을任命하엿사오니愛讀諸位는照亮하소서
記者 閔東植
朝鮮日報長興支局 白

本支局에서左와如히局員을任命하엿사오니愛讀諸位는照亮하소서
記者 金璉漢
朝鮮日報安東支局 白

本支局에서左와如히局員을任命하엿사오니愛讀諸位는照亮하소서
總務兼記者 金龍雲
記者 李愚貞
朝鮮日報蔚珍支局 白

本支局記者李瓚昊、金尙東兩君은事情에依하야解任하고左와如히局員을任命하엿사오니愛讀諸位는照亮하소서
總務兼記者 金基甲
記者 裵馨萬
記者 金贊京
朝鮮日報井邑支局 白

本支局記者林鍾明、鄭鉦洙等諸氏는事情에依하야解任하엿사오니愛讀諸位는照亮하소서
朝鮮日報三千浦支局 白

本支局에서左와如히局員을任命하엿사오니愛讀諸位는照亮하소서
總務兼記者 吳鶴善
會計 宋基炳
朝鮮日報德川支局 白

平壤崇義女校— 創立廿五週紀念

삼십일일오전열한시에 동교안에서성대히거행

평양중등녀자교육긔관의하나인 사립숭의녀학교(私立崇義女學校)에서는 지난삼십일일오전열한시경에 시내에사는 다수한유지와숙녀를 초대하고 동교강당에서 창립이십오주년 기념식(創立二十五週年紀念式)을 성대한 가운데서 행하얏는바 래빈중김동원씨와 김항복씨 등의축사가잇슨후 니어서 졸업생(卒業生)대표와 재학생대표등의 정성스러운긔념품 증뎡이 잇슨후식을 맛치엇는데 이학교의 략사(略史)를 들어보면대강압에와갓다

이학교는 아즉조선 사람이녀자에대한 교육을 그러케마음에두지안을때만 아니라 당시녀자는 장옷을쓰고도 문밧출입을 하기에 주저하든 일천구백삼년단풍지는 십월 삼십일일에 비로소 현재교장인선우리(鮮于梨)(소)씨녀선교사의 손으로 부버 정창리에잇는 현재 녀자성경학원 에서 녀자의 교육이라는 맘조차낫지 싫어하는 조선녀자 오륙명을 권고에권고를 거듭하야 모아노코 조선글과 성경산술등을 배운것이 당시창립때의현상이라한다 그후 일천구백팔년에 현재정의녀자 고등보통학교와 련합 하야가지고잇다가 일천구백 십일년에 분리되어 현재동교 긔숙사안에모혀서 수업을 하야왓든바 이에까지 아직 교사로나고외일반설비가 그저 충실치못하얏다 일천구백 이십일년봄에 미국선교회에서온 교사신축네점면여원을 드려 석조양옥의 굉장한교사를 짓고그외만반설비를 충실히하고 따라한교원을 초빙하야 성의것녀자교육사업에힘을쓴결과 오런재졸업생 수효가 삼백여명에달하얏는데 그중에는 현사회에 만흔도움을주는녀사가적지안타더라(사진은숭의녀학교)

鮮于校長의功勞 조선녀자교육계의 큰은인이다

별항보도한동교교장선우리씨는 조선에온후로 근 이십년이 라는 반생을 시종이여일하게몰 면륙후의 노력을 다하야조선녀자교육사업에 진력한 은인의한사람으로 낫지못할 은인이다 그는 여생을조선녀자교육을위하야 보내려하며 조선녀자도남과가티 잘사는것을보고야 만말겟다는 주든신념을가지고잇는우리교육계의은인이며 귀념할 공로자이다

中外報筆禍判決

罰金과執行猶豫言渡 고등법원에서최후판결

동업중외일보필화사건(中外日報筆禍事件)의 동사주필리상협(李相協)씨와 (主幹李相協)씨에대한신문지법위반(新聞紙法違反) 사건의판결은 작일(昨日)에 고등법원에서언도되엇는데 리상협씨는 편즙책임으로 벌금백원 발행책임으로 벌금백원 도합벌금이백원이되어섯고 리정섭씨는 징역삼개월에이년간집행유예가되얏다더라

双方態度强硬

대구고보사건

큐보=대구고보맹휴사건은점점날이갈수록 경과가험악하야지며학교는 거의무기한휴학만 날을지경의 퇴학처분자들 내이는 중인데 이십구일에는 대구서에서또다시 십륙명을 인치하야다가 취조하고 삼십일에 몰려 보냇는바 아즉도두사람이 류치되어잇다라하며 학교측의 태도 수업는모양인데 학생측의 태도도오히려연화하는 긔색이 보이지아니하고 강경하야 동교의 전도가매우우려되는중이라 더라

受賂한密陽郡守 懲役十個月求刑

되물준자는팔개월구형 공판날방텅단지하야 馬山法院大混雜

임의세상의 이야기거리가되어오든 밀양군수김한식(前密陽郡守金翰植)의 수뢰사건(受賂事件)은 이래부산디방법원 밀양지청의 예심중에잇든바 지난달 말일에 예심이 결뎡되자 유죄로 판결되어 마산으로 이송된결과 지난달 삼십일오전 열한시부터 부산디방법원마산지청(釜山地方法院馬山支廳)에서 송하(松下)재판장 이하 좌좌목(佐佐木)검사 량배석 판사가 착석한후 암성(岩城)검사의 립회와 여섯변호사의 열석하에 개정하야 공판이열리엇는바 원래사건이 일반의주목을끌어오든터이며 이십륙년간의관료(官僚)생활에상부의권책도 어덧든 경남의모범군수라는 김한식의일인만큼 이날의 방텅...

十時間에八十錢報酬밧는 三千의勞働者

그들의생활은극히참담하다 江原道內勞働群統計

로동자!어느 오늘날사회 에서 가장천하고 생활을하는사람들이다 동덩에숫는아츰햇발이채퍼지기도 전인 아츰부터는진밤까지 십시간이상의 그날그날을 일률데(一律的)으로광산이면광산 산림이면산림혹은어장(漁場)에서혹은공장에서일년삼백륙십여일을 한로가터(단벗질)이 아니되는 명절을제한외에진정으로 하로가리광이도 들고 독기도메이며 이러한로동자들의 강원도(江原道)내통계를 도경찰부보안과에서 조사한바에 의하야 보건대현재강원도내에서 십인 이상의로동자를 사용하고잇는 광산혹은공장등의각종사업처가십팔개소에 달한다 하며 사용되어 잇는로동자수효를보면조선인이 이천오백칠십이명이요 일본인이 팔십명이며 중국로동자가백십륙인합하야 이천칠백륙십팔인에달한다고하며다시 그들이한곳에서 가장만히 사용되어잇는 곳으로는 금강산뎐긔텰도(金剛山電氣鐵道)궤도 금화군통구면(金和郡通口面)의삼백삼십칠인과 동군과 회양군(淮陽郡)의 ...인과 통천군벽양면(通川郡碧養面)에 잇는 발뎐소(發電所)공사장외백팔십구인과 동군흡곡면(同郡歙谷面)의 국유렬도부설공사(國有鐵道敷設工事)에종사하는백칠십여인과 삼척군삼척면(三陟郡三陟面)의 축항(築港)공사에 사용되어 잇는 백삼십칠인등 순전한근로로동자만으로백삼십인이상이집합되어잇는곳이이러케잇건만아즉까지 일개조합이나 기타어떠한공동단체는 한곳도 조직되지 못하고 오합지졸격으로 산산 분립하야 고주 혹은자본가에게 마음대로 휘둘리는현상이라한다 강원도에 도산전명인 순전한 로동계급인 그들의 평균통계를보면 매일십...

安州操觚界

筆禍事件控訴

안주군신안주경찰관주재소(安州郡新安州警察官駐在所)순사 유창익(兪昌益)이재권자와부동하야 재무자를 불법감금하고금품을몰수한사실에대한진상을탐시평안(東亞)조선(朝鮮)각지가 일제히보도하얏든바결국사법문제를넘으키어 초심을마치고 공소중이든바 오는륙일오전구시평양복심법원에서법뎡 (平壤覆審法院刑事法廷)에서 공판을한다는바당일변호사는평양 박승부(朴勝茂)씨라하며초심에서의구형과언도는다음과갓다더라

東亞日報安州支局記者金秉杰 罰金八十圓求刑五十圓判決
同丁服日同五十圓求刑四十圓判決
朝鮮日報安州支局記者崔之熙 同五十圓求刑四十圓判決

...(마산)

▲金翰植(三)懲役十個月▲朴... 懲役八個月▲曹元煥同六個月

醉巡査의行悖

一洞을騷亂케한 공연히술이취하여가지고 동리사람에게함부로폭행

憤慨한洞民告訴準備

전남광주군금천면주재소순사박모(全南羅州郡金川面駐在所巡査朴某)는지난삼십일에 동면죽촌리(竹村里)구여곡례곗...

六十老婆의自殺

생활곤란으로 세상비관하고

전남령암군령암면망호리(全南靈巖郡靈巖面望湖里)에사는 김화산(金化山)이라는녀자는 당년육십세인바 일즉이 남편을일코 가난한살림에생활을하여오다가 지난이십오일 오후일곱시경에...

無男獨女轢死

어머니와 친뎡에갓다가 지난삼십일 오전구시 전남순천군 순천면 신귀리(全南順天郡順天面新基里)김윤구(金允求)의 딸 ...

權一氏舌禍

금산서에검거

關北罹災同胞와 金氏夫人의美擧

사랑물리재디로보내어 리재당한동포위문하고 五百圓을救濟會에義捐

강원도통천군순풍면오류리(江原道通川郡順豊面五柳里)김씨부인(金氏夫人)(六九)은 관북일대의 수재참상을듯고 자긔는 친히 보지못한 사랑하는 수천의 재해동포를 생각하야 ...

新幹會의 水害義捐

본사를거처 關北水災救濟會에

◇京城支會

許 憲 閔丙暉 十圓式 ... ◇累計六百四十二圓十六錢也

本報支局後援으로 土月會大邱公演

독자는첫날부터할인 大邱劇場서五日間

본보대구지국(本報大邱支局)에서는 독자들 후의를 ...

後援會員은 開演每日入場 을허락한다

戰爭과戀愛 【92】

金東煥 作 安碩柱 畵

거사(擧事)(一)

本社電話 私設交換臺設置

十一月一日부터開通

代表番號 光化門二三〇〇番 回線數五 內長距離二

直通電話 社會部 光化門 六一五番 / 廣告部 光化門 三七二番 / 京城販賣所 光化門 一八七番

夜間電話

計告

正三品中樞院議官裵東爀公以宿患十月卅一日陰九月十八日午前五時別世玆以計告

發靷 昭和三年十一月九日

陰九月二十七日午前九時 觀水洞二十一番地自宅

永訣式 同九日午前十時 門外廣場

安葬 高陽郡 神道面梧琴里同日午後四時下棺

返虞 禮

昭和三年十月三十一日

秋期特別講演

時日 十一月四日土曜下午七時 場所 安義青年會館

主催 安義青年會 後援 東亞日報支局

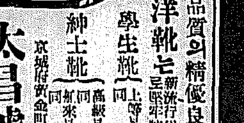

品質의精優良◇◇獨特의廉價 洋靴는新流行의標準인太昌號에

太昌洋靴店

大陸고무 我고무鮮界元祖

朝鮮自動車硏究所 運轉士養成 運轉士紹介

各種印材製造販賣 中島印材製造所

金銀

金融界의近況
米穀資金出廻와金利

米의販賣로因하야昨年보다約半月遲延된米穀資金은下旬에入하야漸漸出廻하기를始作하야各銀行이다奧地支店에現하기를開始하얏다則目下奧地의買付에着手함에不過하야銀行側은念慮하얏든本年의米穀資金의試驗으로져우測査하기를始作한程度로出廻最盛期는十一月下旬이라고되여진다 그러고本年은旱害로因한凶年이나銀行으로서는米穀外에適當한放資物件이업슴과一面手持資金의處分難의새임으로放資의目標가期치아니하고米에集中한結果銀行間의競爭은甚하야金利와가틈도奧地支店의比較的高率인地方에도最低二錢四五厘로前年보다一二厘方의低落을示하며移出港에對한金利鮮米協會取扱의一流手形은二錢九厘以下에下落이나아니될外하고말하나그러나一部에서는歲末接近과가티漸次緊縮하는中임으로지금以上低落할일은업슬터이나그러타고反對로金利의昂騰을볼일은업다 고생각된다더라

十月中手形 交換增加

京城手形交換所調査=十月中의京城手形交換高는十一萬二千二百七十三枚金額五千八百五十三萬餘圓으로九月中에比하야枚數一萬六千七十六枚金額九百五十四萬二千餘圓의各增加이며更히十月末現在手形交換累計額은枚數四十萬七千六十六枚金額二億一千二百七十二萬五千餘圓으로前年同期累計額에比하야枚數二萬一千九百一枚金額三千七百五十六萬七千餘圓의各增加인데十月中의交換內容은大와如하더라

(單位千圓)

證書種類	枚數	金額
小切手	[illegible]	[illegible]
送金爲替手形	[illegible]	[illegible]
約束手形	[illegible]	[illegible]
政府預金小切手	[illegible]	[illegible]
郵便爲替證書	[illegible]	[illegible]
公債債券同利札	[illegible]	[illegible]
株證券	[illegible]	[illegible]
合計	[illegible]	[illegible]

不渡는減少

京城手形交換所調査十月中의京城不渡手形數는人員二十四名枚數五十四枚金額一萬一千三百六十六圓으로九月中에比하야人員十六名枚數十二枚金額一萬四千三圓의各減少이더라

米買占問題로 政府策動顯著
民政非違糾彈

(東京電) 米買占의問題로政府策動이事實顯著하게되엿슴으로民政黨은漸漸當局의非違를糾彈하게되엿더라

貿易關係의不好는 金解禁에無關
◇―三土藏相談

(東京電) 民間에서는貿易의逆轉, 明年度豫算의莫大剩餘金減少에件한減債基金繰入減等을理由로하고政府는金解禁을斷行할수업스리라고觀測하는바여긔對하야三土藏相은語하되 貿易은不好한狀態이나爲主히棉花輸入에 因함으로 原料의輸入이만흐면그만치棉製品의輸出增加가될터인즉恐慌할것이아니다하물며이것으로써金解禁의障害가될만한國際貸借關係를招來한다고몰파가틈은넘우速한推測이다明年度豫算은그러케莫大하다 고할수업다一部에서는金解禁의前提로斷乎한財政의緊縮을必要로한다고論하나이와가틈은그런條件이될수업다剩餘金을업슬수잇는대로僅少히豫算하는것은豫算編成上必要하다이主義를實行하기爲하야後年度의減債基金編入額의減少하엿다고其可否를물을것은아니요차라리減債基金制度의可否가問題라하겟다

貯銀令實施
郵便局三年積金

御大典을機會로京城에서는郵便局이貯蓄銀行類似의三年積金을勸誘하는바이것은새로發令될터임으로이미總督府에서大綱을決定한貯蓄銀行令을第一條에抱含한事項으로同令을實施할때는郵便局側에서는적더래도都市에서는蒐集을避할性質임으로關係方面에서目下考究하는中現在日本과가티貯蓄銀行과郵便貯金과가積金制度의貯蓄預金을爭奪하는것은滋味업슴으로現在郵便局側에서는着手치안흘터이라더라

東拓金融開却
改善이必要

東拓總裁의後任은下周許可區區하나當面東拓은金融關係에打開를必要하는事項이만흠으로이方面에精通하고信用과手腕이잇는사람을總裁로하야金融界의信用을回復함이第一이라는意見이有力하다現在東拓은一億七千萬圓이라는社債를發行하엿고이社債中에는七分利의것이만흔잇는데今年 上半期中은 金融大緩慢의影響으로借替가되지못하고든되어其職責을失한것도現在의重役이金融方面의理解가缺乏한것이그한原因이다以外에同社는恒常七八百萬圓乃至一千萬圓金을借入金으로하고또는短期貸出할이잇스나이運用도그러케잘하는것이아니요ㅁ―ㄹ放出의際는차게貸出하고借入하는때에는比較的高率로하는일이만타左右間一億七千萬圓이라는社債를가지고一千萬圓쯤의短期資金을貸出한東拓으로서지금外지金融關係를比較的閑却하여온것은다또지못할事實로重役更迭을機會로이缺點을補塡할必要는確實하다더라

木材關稅 引上影響薄弱
北洋材依然移入

替不利임으로盛旺히輸入되든木材는昨冬의回復으로暫時는木材界에有利하게되엇슴으로木材界에큰變化는주지안켓다고看做된다할것아서朝鮮으로서도目前은큰影響은업겟다 고보는說이有力하다元來로는木材關稅引上으로北洋材의日本輸入이가장有利케되고말아鴨綠江材를朝鮮에서競爭할必要도업게되는데前記와如히으로北洋材를朝鮮移入은當分衰退치는안켓다本年은安東縣에까지北洋材가들어온다 거긔다가朝鮮의木材界도매우敏感케되어圓貨로換算本位로化하야收支가合하면日本에서도直時移入케될것임으로朝鮮材는實際安閑을不許한다要컨대朝鮮으로서는木材關稅引上은거의關係가업다고보아도조흔例의特例廢止가大問題인데實現하고안하고는別로하고鴨綠江을隔하야同胞相爭의愚策이다

白米又引下?

最近新米의出廻는날로增加하는바朝鮮內의賣行은적이良好하나日本側이도모지買進치아니하고原料도一二十錢方의漸落을보고잇다 一二日中에斷行하리라더라

商議役員會

商議에서는十一月九日午前十一時役員會를열고左의事項을附議할터이다
一、現行朝鮮商業會議所令改正其他에對하야殖産局長으로서의諮問事項에關한件
二、地區內勤續店員의表彰을會頭名으로實施함에關한件

正銀指圖書

繰引市場을利用코저
(東京電) 正金銀行은輸入業者의利便을圖謀하기爲하야새로指圖書를發行하기로하엿다이것은輸出商으로하여금繰引市場을利用하게함과同時에日本輸入品은從來利付手形인것이送狀面의金額만支拂하면可하게되엇다爲替取組로부터支拂期外지의利子負擔을免除하여진다 는便이잇고

商議聯合會
十二日開催決定

全鮮商議聯合會事務所에서는總督府로서의諮問에係한商工會議所法의答申案을審議하기爲하야十一月十二日京城에서臨時聯合會를開催의旨를各會議所에照會中이든바卅一日外지贊成이過半數에達하야同日聯合會를開催하기로決定하고各會議所에通知를發하엿다

金組農改資金
回收에關한通牒

旱水害에件한肥料資金의回收에關하야서는總督府當局의頭痛거리로되어잇는바時期에金融組合貸出에關하야서는近日左와如한通牒을發할터이라더라
一、組合理事者로努力期栗을奬勵하고其餘剩으로肥料資金의返濟를圖할것
一、旱害水害의結果貸出未濟의豆粕에對하야서는이것을알수잇는대로肥效率의減損하지안케되도록保管하고二毛作또는來年度水稻에使用케할것
一、이미貸出使用濟의件에對하야서는減低利資金을普通農事資金으로借換할일

東拓外債總額
一千七百十六萬弗

(東京電) 東拓外債發行에對하야東拓의總手取額은發行手數料百弗에對하야三弗七十五仙을差引한千七百十六萬弗의計算이라더라

東拓米貨債

(東京電) 大藏省發表=第五十七回東拓 米貨社債는 三十日뉴ー욕市場에서賣出한바應募熱狂인하야即日賣切하엿다더라

自轉車減稅督促

京城商議兩會頭西崎源太郞評議員高居, 都筑의三氏는一日午前京畿道, 京城府當局을訪問하고이미陳情한自轉車稅의減稅實行方을督促하얏더라

◇朝鐵公債崩落價免=朝鮮鐵道는慶東線의賣却代金七百十萬圓을公債時價로換算하야交付를바들터인바아즉交付를밧지아니하엿슴으로念慮하엿든公債의價下로因한損失을完全히免하엿다이케는公債도못外지내려간氣味로不安은적게되엇다더라

第二回稻作豫想
一千三百二十萬石假量

本年度米作第二回收穫豫想은十一月一日現在로各道로의電報로分總督府에報告하엿는데其結果를五日發表할터인바右에就하야當局의豫想한바에依하면第一回豫想發表後全北忠南京畿의各道에서는日光不充分과稻熱病發生等의被害가잇고特히全北가튼데는被害程度甚히크서만흔減少를免치못할貌樣이다 그러고第一回發表의一千三百五十九萬石에比較한즉最少로보아도三十萬石의減少는到底히難할수업는貌樣으로結局一千三百二十萬石見當에至着할것이라더라

期米 一日
仁川期米

	前場	後場	比較
當限	何作殘止 [illegible]	今後止 [illegible]	[illegible]
中限	[illegible]	[illegible]	[illegible]
先限	[illegible]	[illegible]	[illegible]

前場微動

今朝阪地는中限에比하야四十二丁上鞘인二十九圓七十二錢에新甫一限이發會되고當地는二十五圓四十錢인 五十丁上鞘로發會되엿다 其後六節九十六錢外지跳返하엿다가反히販止九錢外지跳落되야四十八錢의低落을接하고三十九錢으로低移하야場을止하니高低의差는十丁이며販仁의鞘는四十九丁이더라

一節	[illegible]	[illegible]
二節	[illegible]	[illegible]
三節	[illegible]	[illegible]
四節	[illegible]	[illegible]
五節	[illegible]	[illegible]
六節	[illegible]	[illegible]
七節	[illegible]	[illegible]
八節	[illegible]	[illegible]
九節	[illegible]	[illegible]
十節	[illegible]	[illegible]

東市는 依然瀾波萬里

今朝東京市場은四十萬餘石의當限을中心으로한持久戰이終結된그餘波로由함인지더욱이敗北에歸한硬派의雪辱戰을挑함인지當限은二十八圓五十錢으로九圓外지躍進하고先限은僅히十二丁上鞘인二十八圓八十一錢에發會되어九圓五十錢으로奔騰하엿다가四十一錢으로低落한稍히一服의感을呈한다 그러나압흐로正米의實勢가無比히高價를不許하는데에는人爲的으로엇지할수업슴이라고某軟派는主張한다

米豆餘話

▲東京은依然買方의作戰가잇는모양인결아모리作戰를한다할지라도天然의大勢를任意로못할터이지▲新甫一限은五十丁上鞘로今朝에誕生하엿다그運命이將次如何할지誕生한지두달만에한살을먹게되는군▲그런데두살배까지에는實家의賣出이旺盛할時期에잇슴으로그素質이軟弱할것이나셰살배부터는其性이强固하여질러이지因其性而導하기만不如▲朝鮮의凶作은更히또말할것도업지마는日本米는그다지昨年만못하지안라고第二回發表를受하면可知할일이야그러치만無謀히買方針을固守하지는못할듯注意!注意!

二回豫想期待
强弱區區裡에

무엇보다도硬軟兩方의一大材料인第二回米作豫想이마치何如할지그發表를期待하는中인바朝鮮米에잇서서는勿論多大한減收를見할것으로벌서부터누구나容認하는바이며日本米에限하야는一部의大減收說이잇스나一時的買方의神經過敏한宣傳에지나지못한것이오其實作況에잇서서는秋來의天氣가概抗的으로良好하야或은第一回豫想보다오히려增加할지도未知이라고한다然而압흐로御大典紀念이關在함을쌓아그發表時期가例年보다稍히遲延될것이며從하야各市場도發表前에는一張一弛의保勢로繼續될이라云云

一限前途如何
戾賣方針得策?

新甫一月限은旣報한바와如히五十丁上鞘로發會되엇다그前途가如何히展開될지市中商勢을隨하야現先限이當限될時期에入하야는地方의出廻도거의一巡하게될것이아니라春高를豫想하는買物이出현할예임으로無謀히賣할한다고도謂키難하나그러나中先時代에잇서서는農家의處理와納稅의關係로農家의稻籾米를賣出치아니할수업는예임을思하는同時에一時低落의光景을呈하는것이면可謂洪水期

正米軟弱

期米의軟調과日本의採算不合으로産地의賣物이그다지만치못하엿스나昨日에比하야正租는一厘及米는十錢의低落을告하엿다

後場昂騰

一節	[illegible]	[illegible]
二節	[illegible]	[illegible]
三節	[illegible]	[illegible]
四節	[illegible]	[illegible]
五節	[illegible]	[illegible]
六節	[illegible]	[illegible]
七節	[illegible]	[illegible]

大阪期米

前場		後場	
當	[illegible]	當	[illegible]
中	[illegible]	中	[illegible]
一節	[illegible]	止	[illegible]
二節	[illegible]	六節	[illegible]
三節	[illegible]	七節	[illegible]
四節	[illegible]	八節	[illegible]
五節	[illegible]	九節	[illegible]
		十節	[illegible]

大阪氣配 三十圓四十錢

各地期米

	前場	後場
東京	[illegible]	[illegible]
民廣	[illegible]	[illegible]
下關	[illegible]	[illegible]
桑名	[illegible]	[illegible]

各限懷合

	當	中	限
▲賣方	[illegible]	[illegible]	[illegible]
▲買方	[illegible]	[illegible]	[illegible]
▲賣方	[illegible]	[illegible]	[illegible]
▲買方	[illegible]	[illegible]	[illegible]

仁川現物市場

	當張	中旬	先限
取調高	[illegible]	[illegible]	[illegible]
限入價	[illegible]	[illegible]	[illegible]
出來高	[illegible]	[illegible]	[illegible]
合計	三八三〇〇石		
累計	一六〇六五〇〇石		

同玄米三等 四等	二五、六〇〇
無檢查米	二五、三〇〇
一等精白米	二三、三〇〇
在來正租	二三、三〇〇
改良正租	二七、五〇〇
龍山大豆	一六、七一九
長湍大豆	一六、〇〇〇
金杆大豆	一六、八〇〇
新州大豆	一五、二〇〇
天安大豆	一五、〇〇〇

大豆 賣買不成

大豆는賣買의소리도업시今前場에도三期共히全然不成으로場을止하엿다

株式

京取市場 一日
京取短期取引

株名	前當	大引	後當	大引
京取	[illegible]	[illegible]	[illegible]	[illegible]
鐘新	[illegible]	[illegible]	[illegible]	[illegible]
大新	[illegible]	[illegible]	[illegible]	[illegible]
東新	[illegible]	[illegible]	[illegible]	[illegible]

前場反戾
東新鐘新昂騰
戾賣氣亦熾烈

鐘新一三〇高 東新一八〇高
今朝前場은東新百七十圓六十錢

後場少騰

京取는二十三圓에付하야會員이요鐘新不成大新은八十七圓四十錢에付、止不成東新은百七十一圓七十錢에付하야二圓十錢外지잇다가一圓五十錢에止하얏더라

公場諸株步

▲京取	[illegible]
▲大新	[illegible]
▲東新	[illegible]

大阪短期株式

	前當	大引	後當	大引
大新	[illegible]	[illegible]	[illegible]	[illegible]
鐘新	[illegible]	[illegible]	[illegible]	[illegible]
久原	[illegible]	[illegible]	[illegible]	[illegible]
東新	[illegible]	[illegible]	[illegible]	[illegible]

出來高 ▲長期合計 累計 ▲短期合計 累計 二八七六七 四三〇〇

大阪短期步

▲前場大新 [illegible]
▲前場鐘新 [illegible]
▲前場久原 [illegible]
▲前場東新 [illegible]
▲後場大新 [illegible]
▲後場鐘新 [illegible]
▲後場久原 [illegible]
▲後場東新 [illegible]

市場軟弱傾向

(東京電) 金解禁을豫料하면昂騰한爲替市場의推移는前週二十五日로分最高에達한以來漸落步調를발고잇든바卅一日正金建値引下의市場도軟弱傾向顯著하야午前의寄付로부터最終外지의「레ー트」는期近物正金建値賣半「포인드」高의買値로先物은一月마다「포인드」를올으고잇섯다더라

時日이經過함

을따라漸次慢性化하고鈍感化한다그래서原棉의成行과需給狀態라는本來의相場에復歸되어간다그런外닭인지越月된相場은今日에至하야비록薄商內이지만東新은百七十一圓臺를恢復하고鐘新株亦百三十五圓六十錢臺로乘하얏스나果然이反戾가어느程度外지繼續할지가疑問인데아모리하야도當分은戾賣人氣中에包圍되어往來制制하며保合圈의往來할것갓다고觀測하더라

投機株에至하

야는大局에龜裂이生한것이漸漸甚하야戾足이면판든시賣하라는人氣가驅烈하다그리고金解禁問題는그實施期가不明한만큼그때外지는解禁準備期라고보지안흐면아니되겟는데金融界나財界나그것으로因한動搖低迷를難免하으겟슴으로市場도自然氣迹되어解禁準備로의低價做鍊을繼치안흐면恢復되지못하겟다고보힌다그리고金解禁問題도一時는甚히濃厚하더니

漸漸氣迷深重

金解禁의失望으로因한惡術人氣도落着되는만아相當한打正相場이出하리라고金解禁되는때相場은到底히理想에따르지안는感이잇고過落하얏다는觀念으로買拾하면다시高價買는警戒하여戾賣人氣가誘發되어버림으로結局東新은百七十圓關門의中心的鍾假相場이機還될뿐이다다만利鞘採算에依據한諸株는압흐로中國問題好轉綿絲米棉의落着等을豫想하고反騰이잇슬것갓다고본다다만

株式步 一日

▲鐘新 一蓋〇一
▲東新 [illegible]

人大高株價는反騰하야一圓十錢外지鐘株는大引되고大新은無商內오鐘新은百三十錢戾高인大引一本이고京取는亦是無商內이더라

大阪長期株式

株名	前當	大引	後當	大引
鐘紡	[illegible]	[illegible]	[illegible]	[illegible]
同新	[illegible]	[illegible]	[illegible]	[illegible]
大株	[illegible]	[illegible]	[illegible]	[illegible]
同新	[illegible]	[illegible]	[illegible]	[illegible]
日魯	[illegible]	[illegible]	[illegible]	[illegible]
久原	[illegible]	[illegible]	[illegible]	[illegible]
新東	[illegible]	[illegible]	[illegible]	[illegible]
郵船	[illegible]	[illegible]	[illegible]	[illegible]
同新	[illegible]	[illegible]	[illegible]	[illegible]

東京現株

東株	[illegible]	同新	[illegible]
鮮銀	[illegible]	同新	[illegible]
殖銀	[illegible]	同新	[illegible]
朝鐵	[illegible]	同新	[illegible]
東拓	[illegible]	同新	[illegible]
富士紡	[illegible]	日石	[illegible]
東取	[illegible]		

朝鮮銀行券

發行高	[illegible]
正貨準備高	[illegible]

日本銀行券

發行高	[illegible]
保證準備高	[illegible]
限外發行	[illegible]
貸出高	[illegible]

日本金利

	東京	大阪
無條件	[illegible]	[illegible]
翌日拂	[illegible]	[illegible]
普通物	[illegible]	[illegible]

對外爲替 (鮮銀建値)

倫敦	一志十一片十六分一
紐育	四六弗八分五
上海	七二兩二分一

海外經濟

倫敦銀塊	二六片四分三
英米爲替	四弗八仙八分七
米棉	不變
印棉	七十錢低
스지ー무	[illegible]
아나곤다株	八八弗四分一
紐育銀塊	五八仙八分一
對米爲替	四六弗八分五

綿絲

大阪三品

月限	前付	前止	後付	後止
十一月限	[illegible]	[illegible]	[illegible]	[illegible]
十二月限	[illegible]	[illegible]	[illegible]	[illegible]
一限	[illegible]	[illegible]	[illegible]	[illegible]
二限	[illegible]	[illegible]	[illegible]	[illegible]
三限	[illegible]	[illegible]	[illegible]	[illegible]
四限	[illegible]	[illegible]	[illegible]	[illegible]
五限	[illegible]	[illegible]	[illegible]	[illegible]

橫濱生絲

	前場	後場
當限	[illegible]	[illegible]
先限	[illegible]	[illegible]

延取引

群山 賣買高一萬五千二百石

	寄付	前止	高値	安値
〇十一中	[illegible]	[illegible]	[illegible]	[illegible]
〇十二中	[illegible]	[illegible]	[illegible]	[illegible]
十二末	[illegible]	[illegible]	[illegible]	[illegible]

大邱 賣買高三萬五千石

	寄付	前止	高値	安値
十一中	[illegible]	[illegible]	[illegible]	[illegible]
十一末	[illegible]	[illegible]	[illegible]	[illegible]
十二中	[illegible]	[illegible]	[illegible]	[illegible]
十二末	[illegible]	[illegible]	[illegible]	[illegible]

釜山 賣買高三千九百石

	寄付	前止	高値	安値
十一中	[illegible]	[illegible]	[illegible]	[illegible]
十一末	[illegible]	[illegible]	[illegible]	[illegible]
十二中	[illegible]	[illegible]	[illegible]	[illegible]
十二末	[illegible]	[illegible]	[illegible]	[illegible]

京城綿糸布市勢

▲布 組
太極星 三星 [illegible]
不老草 山人蔘 [illegible]
三神山 鶴 [illegible]
三A 人蔘 [illegible]
大A 金剛山 [illegible]
長鼓 [illegible]
聚鼓 [illegible]
象口 [illegible]
▲綿絲 [illegible]
飛犬(十六手) [illegible]
鳳凰(十六手) 世樂島 [illegible]
▲晒金布 [illegible]
▲晒木棉 [illegible]
金 [illegible]
鮮 [illegible]

一祝朝鮮日報咸興支局設置一

咸興 土曜會

咸興 醫師會

咸興盤龍券番 藝妓 李錦花

咸興本町 鍾路洋服店支店

咸興郡川西面 興鮮學校職員一同

咸興有樂町 金象奎商店

咸興州西面西上里 黃海釀酒所

咸興郡 川西面事務所

咸興 元晋熙

咸興有樂町 普信商店

咸興郡上朝陽面上里 韓潤璜

咸興退潮 李商鎬

新興加平 宋鍾愚

咸興富民驛 金斗植

北鮮倉庫會社 咸興支店 電話三二五番

咸興大和町一丁目 咸南繩叺合名會社 電話四二七番

咸興 辯護士會

咸興盤龍券番 藝妓 康春心

咸州西面 普光學校 職員一同

新興郡加平面 韓有浚

咸興上里 朝鮮料理 福興館

西湖公立普通學校職員一同

咸興 劉鴻洵

新興郡豊上面前 製材 製炭 光成商會

新興郡加平 面長 韓徽維

州北普通學校 職員一同

咸興郡 州北面事務所

川原面 金台欽

州西面八里 金赫

咸興大和町 咸一洋靴店

新興郡加平面 朱駿炫

咸興西湖 面長 金錫九

咸南退潮 李錫範

咸興中里 明月館

新興郡 加平公立普通學校

毎日午後七時半부터 朝鮮劇新選折衝公開
압과정 뒤과정
僧舞、短歌、劍舞、獨唱、京城坐唱、雜心歌、가야금並唱、緣陣、平壤立唱산又、술타기、西道다리天、成造歌、南道立唱
二十九日 春香歌 一回
三十日 春香歌 二回
三十一日 春香歌 三回
十一月一日 春香歌 四回
二日 春香歌 五回
但每日時間의餘裕만잇스면笑劇喜活劇等으로終幕합니다
名唱 金秋月 出演
藝妓 孫眞紅 出演
藝妓 金香蘭 出演
光月團男女俳優總出大興行
光武臺 音樂隊總出動演
朝鮮劇 常設館 光武臺 黃金町四丁目電本局九四番

早稻田大學講義錄

누구든지容易히學修할수잇는가장進步한獨學機關!!

教育의普及! 學問의開放! 이것참말現代日本의一大特徵임니다。그럿타、今日의時代에잇서서는누구든지배우고저하는意志만잇스면、中等諸學校의課程은勿論、更히나아가大學程度의專門知識이라도、僅少한學費와年月을가지고、집에잇스면서修得할수잇습니다、그러한가장進步한理想的獨學機關으로서는、우리早稻田大學講義錄外에는업습니다。

中等程度

中學講義 一册菊判四百頁 每月一回發行(月刊雜誌添付) 學費月壹圓貳拾錢 一ヶ年半修了

商業講義 一册菊判四百頁 每月一回發行(月刊雜誌添付) 學費月壹圓貳拾錢 一ヶ年修了

女學講義 一册菊判四百頁 每月一回發行(月刊雜誌添附) 學費月壹圓貳拾錢 一ヶ年修了

大學程度

政治經濟講義 一册菊判四百頁 每月一回發行 學費月壹圓貳拾錢 一ヶ年半修了

法律講義 一册菊判四百頁 每月一回發行 學費月壹圓貳拾錢 一ヶ年半修了

文學講義 一册菊判四百頁 每月一回發行 學費月壹圓貳拾錢 一ヶ年半修了

特種

電氣工學講義 一册菊判四百頁 每月一回發行 學費月壹圓五拾錢 一ヶ年修了
電氣工學豫科講義 學費月八拾錢 六ヶ月修了

各講共 見本進呈

東京牛込 早稻田大學出版部 振替東京一一二三